



**2026**

***SPORT COLLECTION***

***WHEREVER  
YOU WIN***



# SOMMARIO

|                     |    |
|---------------------|----|
| SET                 | 7  |
| CUSTOM PROFESSIONAL | 19 |
| TEAM                | 31 |
| GOALKEEPER          | 45 |
| VOLLEY              | 51 |
| BASKET              | 61 |
| UNDERWEAR           | 67 |
| SOCKS               | 77 |
| TRAINING            | 83 |

|                |     |
|----------------|-----|
| RELAX          | 99  |
| FREETIME       | 109 |
| WINTER         | 121 |
| BAGS           | 127 |
| ACCESSORIES    | 139 |
| BALLS          | 149 |
| • SOCCER BALLS | 149 |
| • FUTSAL BALLS | 156 |
| • BEACH BALLS  | 161 |

|                  |     |
|------------------|-----|
| TECHNICAL CHARTS | 164 |
|------------------|-----|





## AZIENDA

Il marchio GEMS nasce a Torino nel 1979 con le prime realizzazioni produttive nel capoluogo piemontese; calzature per il calcio a 5 e materiale di abbigliamento per lo sport.

In breve tempo, Gems entra a far parte di diversi segmenti sportivi fino a diventare partner di prestigiosi club di calcio, volley e basket sia a livello nazionale che internazionale.

Oggi la filosofia aziendale è stata rivoluzionata rendendo il marchio dinamico e di tendenza per il Calcio e il Futsal con particolare attenzione al design e alla scelta di materiali innovativi.



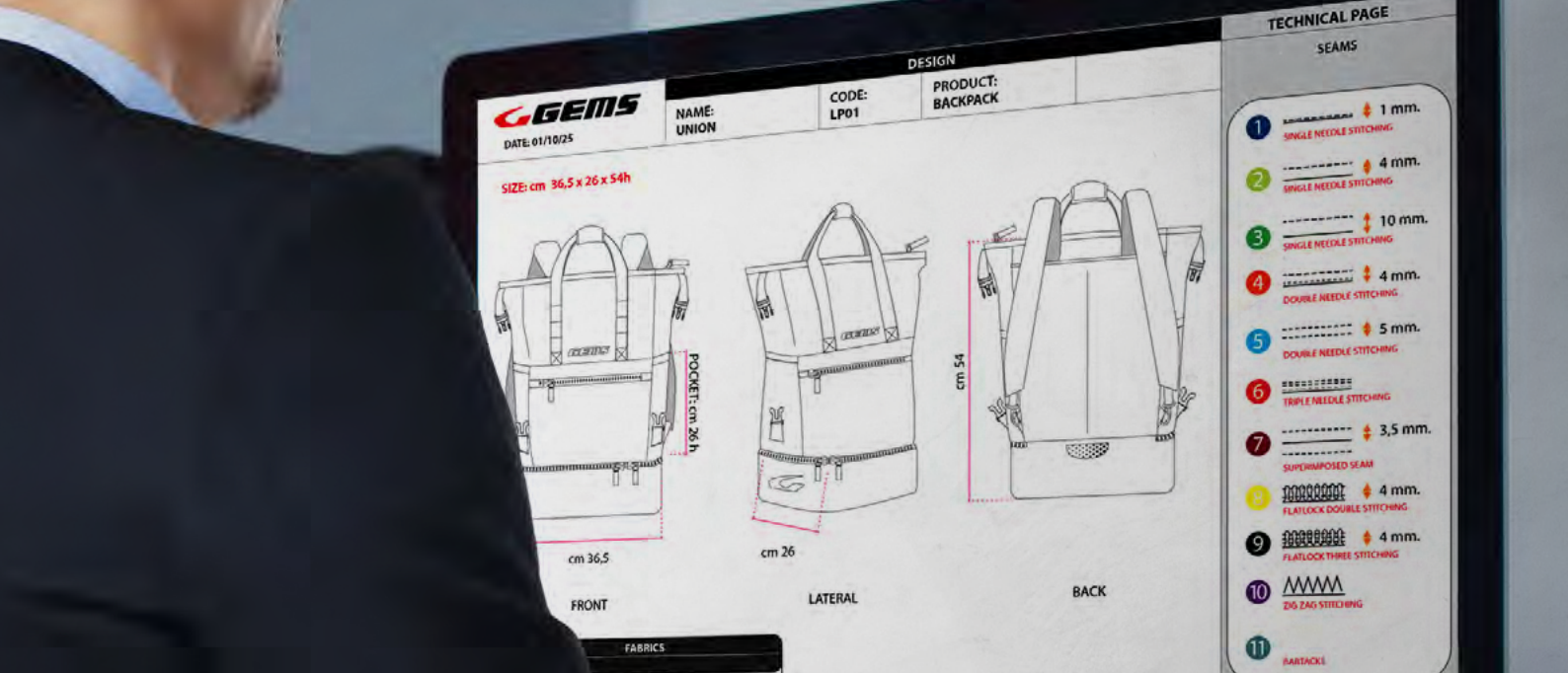

## RICERCA E TECNOLOGIA

La Gems è stata la prima azienda in Italia a produrre scarpe per il calcio a 5 sin dalla sua nascita nel 1979. Lo spirito d'innovazione ci ha permesso di implementare nuove tecnologie per i nostri prodotti: Archblock, double Density, G-Tech Hybrid. Dal progetto alla scelta dei materiali, trovando sempre quel giusto mix tra modernità, stile e performance.

I nostri prodotti sono inoltre certificati dai più importanti organi internazionali di settore.

Il catalogo Gems è diviso in due grandi macro categorie: abbigliamento per società sportive e palloni per il calcio, il futsal e beach sport.





# COMUNICAZIONE

Periodiche campagne di comunicazione e la presenza sui social, ci porta a raggiungere ogni giorno con nuovi contenuti i nostri clienti. Il brand Gems è anche visibile come sponsor tecnico su divise e campi di gioco, nonchè riviste specializzate e maggiori fiere del settore ci vedono sempre presenti con le ultime novità.



# TIMELINE

## 1979 — La fondazione

GEMS nasce a Torino nel 1979 realizzando i primi articoli di abbigliamento sportivo nel capoluogo piemontese; è qui che prende forma la prima calzatura specifica per il Calcio a 5 (mai realizzata da nessuna azienda sino a quel momento).

## 1982 — L'espansione

In breve tempo GEMS entra nel circuito di diverse discipline sportive fino a diventare partner di prestigiosi club di calcio a 5, calcio, volley e basket a livello nazionale.

## 1984 — La Tiro

La Tiro

GEMS si apre alle partecipazioni nelle più prestigiose fiere del settore in Italia.

## 1987 — La prima collaborazione

GEMS, di già affacciata timidamente sul mercato continentale, chiude il primo importante contratto con una società di calcio in Europa: il Mallorca F.C.

## 1989 — Le conquiste

## 1990 — La Serie A

GEMS irrompe sui campi di Calcio di Serie A in Italia vestendo il PISA S.C. fino al 1994.

## 1998 — Gli agenti

Gli agenti

La rete vendita GEMS si rafforza costituendo una rete ufficiale di agenti di vendita dislocati su tutto il territorio nazionale.

## 2008 — L'Olimpico

GEMS lancia sul mercato il nuovo pallone OLIMPICO; in pochi anni diventerà il pallone di riferimento sul mercato europeo; il successo di questo articolo farà sì che negli anni successivi sarà oggetto di differenti evoluzioni di carattere tecnico che ne consolideranno la fama.

## 2015 — Le tecnologie

Le tecnologie

GEMS estende il proprio percorso produttivo/evolutivo alla sublimazione, realizzando capi totalmente personalizzabili di altissima qualità.

## 2017 — Lega Calcio a 8

GEMS Diventa sponsor tecnico della Lega Calcio a 8.

## 2018 — Il Vertigo

Il Vertigo

GEMS rilascia VERTIGO OFFICIAL, il Pallone Unico della LND Calcio a 5, che per 3 anni verrà utilizzato su tutti i campi dei campionati ufficiali di Calcio a 5 in Italia.

## 2019 — Un nuovo Logo

Restyling del logo GEMS; il nuovo marchio presenta linee morbide e moderne che conferiscono nel complesso un'aura di brio e innovazione.

## 2020 — ISPO di Monaco

ISPO di Monaco

GEMS ha appena compiuto 40 anni, a gennaio si presenta all'ISPO di Monaco (D) con il vestito buono: dallo stand elegante e moderno agli articoli esposti, il resto del mondo si accorge del brand e numerosi fornitori fanno la corte all'azienda.

## 2021 — La Lega Basket Femminile

GEMS diventa sponsor tecnico della LBF, Lega Basket Femminile.





**SET**

sport collection 2026





GIACCA  
RAPPRESENTANZA  
CREW



PANTALONE  
RAPPRESENTANZA  
BREMA

MAGLIA GIOCO  
GALAXY



PANTALONCINO  
BETIS



CALZA  
PERÙ

FELPA ALLENAMENTO  
FIRE



PANTALONE  
ALLENAMENTO  
DORTMUND

GIACCA ANTIVENTO  
SAN PAOLO



GIACCA ANTIVENTO  
FRIBURGO



PINOCCHIETTO  
ALLENAMENTO  
LIPSIA



BOMBER  
TERRANOVA



SMANICATO  
CALGARY



GIACCONE RAPPRESENTANZA  
BERLINO



ZAINO/BORSA  
UNION



ZAINO  
GIORDANIA



ZAINO  
ISRAELE



BORSA  
DUBAI



BORSA  
ABU DHABI

## MAJOR

COD:

GSMAMAJOR

TIPOLOGIA:

Set

TAGLIE:

--

XS | S | M | L | XL | XXL | YL

PREZZO:

€ 210,00



Il nuovo set GEMS MAJOR è composto da 10 articoli che soddisfano tutte le esigenze di team: gara, rappresentanza, allenamento. Completo di maglia, pantaloncino, calza, giacca e pantalone rappresentanza, felpa allenamento, borsa o zaino, giaccone. È proposto in una nuova gamma colore.

|                                       |   |   |   |                        |   |                       |   |   |   |                        |   |                             |   |                        |   |                          |   |                      |   |                      |  |
|---------------------------------------|---|---|---|------------------------|---|-----------------------|---|---|---|------------------------|---|-----------------------------|---|------------------------|---|--------------------------|---|----------------------|---|----------------------|--|
| JP05<br>MAGLIA<br>GALAXY              |      | 0402<br>BLU/AZZURRO   |      | 1007<br>NERO/GIALLO    |   |                       |  | 1601<br>G.RIGIO ANT/ARANCIO   |  | 1216<br>ROSSO/GRIGIO   |    | 3113<br>V. FORESTA/VERDE    |   |                        |   |                          |   |                      |   |                      |  |
| PI05<br>PANTALONCINO<br>BETIS         |      | 0103<br>ARANCIO/BIANCO  |      | 0303<br>AZZURRO/BIANCO |    | 0316<br>BIANCO/GRIGIO |    | 0403<br>BLU/BIANCO  |    | 0503<br>CELESTE/BIANCO |      | 0703<br>GIALLO/BIANCO       |     | 0803<br>GRANATA/BIANCO |    | 1003<br>NERO/BIANCO      |  | 1203<br>ROSSO/BIANCO |  | 1303<br>VERDE/BIANCO |  |
| MA01<br>CALZA<br>PERU                 |      | 0001<br>ARANCIO   |      | 0002<br>AZZURRO        |    | 0003<br>BIANCO        |    | 0004<br>BLU   |    | 0005<br>CELESTE        |      | 0007<br>GIALLO              |     | 0008<br>GRANATA        |    | 0010<br>NERO             |  | 0012<br>ROSSO        |  | 0013<br>VERDE        |  |
| IP01<br>FELPA<br>FIRE                 |   |    | 0402<br>BLU/AZZURRO   |                        |    | 1007<br>NERO/GIALLO   |   |   |   |                        |    | 1601<br>G.RIGIO ANT/ARANCIO |    | 1216<br>ROSSO/GRIGIO   |    | 3113<br>V. FORESTA/VERDE |   |                      |   |                      |  |
| PN08<br>PINOCCHIETTO<br>LIPSIA        |      | 0004<br>BLU   |      | 0010<br>NERO           |   |                       |   |   |   |                        |   |                             |   |                        |   |                          |   |                      |   |                      |  |
| GN01<br>GIACCA ANTIVENTO<br>FRIBURGO  |      | 0004<br>BLU   |      | 0010<br>NERO           |   |                       |   |   |   |                        |   |                             |   |                        |   |                          |   |                      |   |                      |  |
| GH01<br>GIACCA ANTIVENTO<br>SAN PAOLO |   |  | 0002<br>AZZURRO   |                        |  | 0004<br>BLU           |   |  | 0026<br>GIALLO/FLUO   |                        |  | 0010<br>NERO                |  | 0012<br>ROSSO          |   |                          |   |                      |   |                      |  |
| IP02<br>FELPA<br>CREW                 |   |  | 0402<br>BLU/AZZURRO   |                        |  | 1007<br>NERO/GIALLO   |   |   |   |                        |  | 1601<br>G.RIGIO ANT/ARANCIO |  | 1216<br>ROSSO/GRIGIO   |  | 3113<br>V. FORESTA/VERDE |   |                      |   |                      |  |
| PN06<br>PANTALONE<br>BREMA            |   |   |   |                        |  | 0004<br>BLU           |   |   |   |                        |  | 0010<br>NERO                |   |                        |   |                          |   |                      |   |                      |  |
| FN03<br>GIACCA<br>BERLINO             |    | 0004<br>BLU   |    | 0010<br>NERO           |   |                       |   |   |   |                        |   |                             |   |                        |   |                          |   |                      |   |                      |  |
| HO01<br>SMANICATO<br>CALGARY          |    | 0004<br>BLU   |    | 0010<br>NERO           |   |                       |   |   |   |                        |   |                             |   |                        |   |                          |   |                      |   |                      |  |
| FO01<br>BOMBER<br>TERRANOVA           |  | 0004<br>BLU   |  | 0010<br>NERO           |   |                       |   |   |   |                        |   |                             |   |                        |   |                          |   |                      |   |                      |  |
| OF01<br>BORSONE<br>DUBAI              |    | 0004<br>BLU   |    | 0010<br>NERO           |   |                       |   |   |   |                        |   |                             |   |                        |   |                          |   |                      |   |                      |  |
| OF02<br>BORSONE<br>ABU DHABI          |    | 0004<br>BLU   |    | 0010<br>NERO           |   |                       |   |   |   |                        |   |                             |   |                        |   |                          |   |                      |   |                      |  |
| LF01<br>ZAINO<br>ISRAELE              |    | 0004<br>BLU   |    | 0010<br>NERO           |   |                       |   |   |   |                        |   |                             |   |                        |   |                          |   |                      |   |                      |  |
| LN02<br>ZAINO<br>GIORDANIA            |    | 0002<br>AZZURRO   |    | 0004<br>BLU            |  | 0010<br>NERO          |  | 0012<br>ROSSO   |   |                        |   |                             |   |                        |   |                          |   |                      |   |                      |  |
| PL01<br>ZAINO/BORSA<br>UNION          |    | 0002<br>AZZURRO   |    | 0004<br>BLU            |  | 0010<br>NERO          |  | 0012<br>ROSSO   |   |                        |   |                             |   |                        |   |                          |   |                      |   |                      |  |

GIACCONE RAPPRESENTANZA  
BERLINO



FELPA RAPPRESENTANZA  
VALENCIA



MAGLIA  
SIVIGLIA



FELPA ALLENAMENTO  
LEVANTE



GIACCA ANTIVENTO  
SAN PAOLO



PANTALONCINO  
BETIS



PINOCCHIETTO  
ALLENAMENTO  
LIPSIA



CALZA  
PERÙ

PANTALONE ALLENAMENTO  
DORTMUND

GIACCA ANTIVENTO  
FRIBURGO



BORSA  
ABU DHABI



BORSA  
DUBAI



ZAINO  
ISRAELE



ZAINO  
GIORDANIA



ZAINO/BORSA  
UNION

# LIGA

COD:

GSLIGA

TIPOLOGIA:

Set

TAGLIE:

YYS | YS | XXS

XS | S | M | L | XL | XXL | YL

PREZZO:

€ 185,00



# SetLiga

Il set calcio GEMS LIGA è composto da 10 articoli che soddisfano tutte le esigenze di team; dalla gara alla rappresentanza passando per l'allenamento: maglia, pantaloncino, calza, giacca e pantalone rappresentanza, felpa e pinocchietto allenamento, borsa o zaino, giacca antivento, giaccone.

|      |                               |   |   |  |  |  |   |  |  |   |  |
|------|-------------------------------|---|---|--|--|--|---|--|--|---|--|
| MA05 | MAGLIA<br>SIVIGLIA            |  0103<br>ARANCIO/BIANCO  |  0203<br>AZZURRO/BIANCO  |  0316<br>BIANCO/GRIGIO  |  0403<br>BLU/BIANCO |  0503<br>CELESTE/BIANCO |  0703<br>GIALLO/BIANCO |  0803<br>GRANATA/BIANCO  |  1003<br>NERO/BIANCO  |  1203<br>ROSSO/BIANCO  |  1303<br>VERDE/BIANCO |
| PI05 | PANTALONCINO<br>BETIS         |  0103<br>ARANCIO/BIANCO  |  0203<br>AZZURRO/BIANCO  |  0316<br>BIANCO/GRIGIO  |  0403<br>BLU/BIANCO |  0503<br>CELESTE/BIANCO |  0703<br>GIALLO/BIANCO |  0803<br>GRANATA/BIANCO  |  1003<br>NERO/BIANCO  |  1203<br>ROSSO/BIANCO  |  1303<br>VERDE/BIANCO |
| MA01 | CALZA<br>PERU                 |  0001<br>ARANCIO         |  0002<br>AZZURRO         |  0003<br>BIANCO         |  0004<br>BLU        |  0005<br>CELESTE        |  0007<br>GIALLO        |  0008<br>GRANATA         |  0010<br>NERO         |  0012<br>ROSSO         |  0013<br>VERDE        |
| IL02 | FELPA TRAINING<br>LEVANTE     |  0001<br>ARANCIO         |  0002<br>AZZURRO         |  |  0004<br>BLU        |  |  0007<br>GIALLO        |  0008<br>GRANATA         |  0010<br>NERO         |  0012<br>ROSSO         |  0013<br>VERDE        |
| PN08 | PINOCCHIETTO<br>LIPSIA        |   |   |  |  0004<br>BLU        |  |   |  |  0010<br>NERO         |   |  |
| GH01 | GIACCA ANTIVENTO<br>SAN PAOLO |   |  0002<br>AZZURRO         |  |  0004<br>BLU        |  |  0026<br>GIALLO/FLUO   |  |  0010<br>NERO         |  0012<br>ROSSO         |  |
| IL01 | GIACCA<br>VALENCIA            |  0103<br>ARANCIO/BIANCO |  0203<br>AZZURRO/BIANCO |  0309<br>BIANCO/GRIGIO |  |  |  0704<br>GIALLO/BLU   |  0803<br>GRANATA/BIANCO |  1003<br>NERO/BIANCO |  1203<br>ROSSO/BIANCO |  0013<br>VERDE       |
| PN07 | PANTALONE<br>DORTMUND         |   |   |  |  0004<br>BLU      |  |   |  |  0010<br>NERO       |   |  |
| FN03 | GIACCA<br>BERLINO             |   |   |  |  0004<br>BLU      |  |   |  |  0010<br>NERO       |   |  |
| GN01 | GIACCA ANTIVENTO<br>FRIBURGO  |   |   |  |  0004<br>BLU      |  |   |  |  0010<br>NERO       |   |  |
| OF01 | BORSONE<br>DUBAI              |  0004<br>BLU           |  0010<br>NERO          |  |  |  |   |  |  |   |  |
|      | BORSONE<br>ABU DHABI          |   |   |  |  |  0004<br>BLU          |  0010<br>NERO        |  |  |   |  |
| LF01 | ZAINO<br>ISRAELE              |   |   |  |  0004<br>BLU      |  |   |  |  0010<br>NERO       |   |  |
| LN02 | ZAINO<br>GIORDANIA            |   |  0002<br>AZZURRO       |  |  0004<br>BLU      |  |   |  |  0010<br>NERO       |  0012<br>ROSSO       |  |
| PL01 | ZAINO/BORSA<br>UNION          |   |  0002<br>AZZURRO       |  |  0004<br>BLU      |  |   |  |  0010<br>NERO       |  0012<br>ROSSO       |  |

GIACCONE RAPPRESENTANZA  
BERLINO



FELPA RAPPRESENTANZA  
WERDER



MAGLIA  
BAYERN



PANTALONCINO  
BETIS



FELPA ALLENAMENTO  
BORUSSIA



PINOCCHIETTO  
ALLENAMENTO  
LIPSIA

GIACCA ANTIVENTO  
SAN PAOLO



PANTALONE RAPPRESENTANZA  
BREMA

CALZA  
PERÙ

GIACCA ANTIVENTO  
FRIBURGO



BORSA  
ABU DHABI



BORSA  
DUBAI



ZAINO  
ISRAELE



ZAINO  
GIORDANIA



ZAINO/BORSA  
UNION

## **BUNDES**

COD:

**GSBUNDES**

TIPOLOGIA:

**Set**

TAGLIE:

**YYS | YS | XXS**

**XS | S | M | L | XL | XXL | YL**

PREZZO:

**€ 185,00**



Il set calcio GEMS BUNDES è composto da 10 articoli che soddisfano tutte le esigenze di team; la gara, la rappresentanza, l'allenamento: maglia, pantaloncino, calza, giacca e pantalone rappresentanza, felpa e pinocchietto/pantalone allenamento, borsa o zaino, giacca antivento, giaccone.

|      |                  |           |   |                               |   |                         |   |                             |   |                       |   |                           |   |                             |  |                        |   |                     |   |                      |   |                      |  |
|------|------------------|-----------|---|-------------------------------|---|-------------------------|---|-----------------------------|---|-----------------------|---|---------------------------|---|-----------------------------|--|------------------------|---|---------------------|---|----------------------|---|----------------------|--|
| JN11 | MAGLIA           | BAYERN    |    | 0240<br>AZZURRO/AZZURRO SCURO |    | 0426<br>BLU/GIALLO FLUO |    | 0729<br>GIALLO/GIALLO SCURO |    | 0903<br>GRIGIO/BIANCO |    | 1234<br>ROSSO/ROSSO SCURO |    | 1331<br>VERDE/VERDE FORESTA |  |                        |   |                     |   |                      |   |                      |  |
| P05  | PANTALONCINO     | BETIS     |    | 0103<br>ARANCIO/BIANCO        |    | 0303<br>AZZURRO/BIANCO  |    | 0316<br>BIANCO/GRIGIO       |      | 0403<br>BLU/BIANCO    |      | 0503<br>CELESTE/BIANCO    |      | 0703<br>GIALLO/BIANCO       |  | 0803<br>GRANATA/BIANCO |  | 1003<br>NERO/BIANCO |  | 1203<br>ROSSO/BIANCO |  | 1303<br>VERDE/BIANCO |  |
| MA01 | CALZA            | PERU      |    | 0001<br>ARANCIO               |    | 0002<br>AZZURRO         |    | 0003<br>BIANCO              |      | 0004<br>BLU           |      | 0005<br>CELESTE           |      | 0007<br>GIALLO              |  | 0008<br>GRANATA        |  | 0010<br>NERO        |  | 0012<br>ROSSO        |  | 0013<br>VERDE        |  |
| IN01 | FELPA            | BORUSSIA  |    | 0240<br>AZZURRO/AZZURRO SCURO |    | 0426<br>BLU/GIALLO FLUO |    | 0729<br>GIALLO/GIALLO SCURO |    | 0903<br>GRIGIO/BIANCO |    | 1234<br>ROSSO/ROSSO SCURO |    | 1331<br>VERDE/VERDE FORESTA |  |                        |   |                     |   |                      |   |                      |  |
| PN08 | PINOCCHIETTO     | LIPSIA    |   |                               |    | 0004<br>BLU             |   |                             |    | 0010<br>NERO          |   |                           |   |                             |  |                        |   |                     |   |                      |   |                      |  |
| GN01 | GIACCA ANTIVENTO | FRIBURGO  |   |                               |    | 0004<br>BLU             |   |                             |    | 0010<br>NERO          |   |                           |   |                             |  |                        |   |                     |   |                      |   |                      |  |
| IN02 | FELPA            | WERDER    |  | 0240<br>AZZURRO/AZZURRO SCURO |  | 0426<br>BLU/GIALLO FLUO |  | 0729<br>GIALLO/GIALLO SCURO |  | 0903<br>GRIGIO/BIANCO |  | 1234<br>ROSSO/ROSSO SCURO |  | 1331<br>VERDE/VERDE FORESTA |  |                        |   |                     |   |                      |   |                      |  |
| PN06 | PANTALONE        | BREMA     |   |                               |  | 0004<br>BLU             |   |                             |  | 0010<br>NERO          |   |                           |   |                             |  |                        |   |                     |   |                      |   |                      |  |
| FN03 | GIACCA           | BERLINO   |   |                               |  | 0004<br>BLU             |   |                             |  | 0010<br>NERO          |   |                           |   |                             |  |                        |   |                     |   |                      |   |                      |  |
| GH01 | GIACCA ANTIVENTO | SAN PAOLO |  | 0002<br>AZZURRO               |  | 0004<br>BLU             |  | 0026<br>GIALLO FLUO         |  | 0010<br>NERO          |  | 0012<br>ROSSO             |   |                             |  |                        |   |                     |   |                      |   |                      |  |
| OF01 | BORSONE          | DUBAI     |  | 0004<br>BLU                   |  | 0010<br>NERO            |   |                             |    | 0004<br>BLU           |    | 0010<br>NERO              |   |                             |  |                        |   |                     |   |                      |   |                      |  |
| OF02 | BORSONE          | ABU DHABI |   |                               |   |                         |   |                             |   |                       |   |                           |   |                             |  |                        |   |                     |   |                      |   |                      |  |
| LF01 | ZAINO            | ISRAELE   |   |                               |  | 0004<br>BLU             |   |                             |  | 0010<br>NERO          |   |                           |   |                             |  |                        |   |                     |   |                      |   |                      |  |
| LN02 | ZAINO            | GIORDANIA |  | 0002<br>AZZURRO               |  | 0004<br>BLU             |   |                             |  | 0010<br>NERO          |  | 0012<br>ROSSO             |   |                             |  |                        |   |                     |   |                      |   |                      |  |
| PL01 | ZAINO/BORSA      | UNION     |  | 0002<br>AZZURRO               |  | 0004<br>BLU             |   |                             |  | 0010<br>NERO          |  | 0012<br>ROSSO             |   |                             |  |                        |   |                     |   |                      |   |                      |  |

GIACCONE RAPPRESENTANZA  
**BERLINO**



FELPA RAPPRESENTANZA  
**BARRACAS**



PANTALONCINO  
**BETIS**

MAGLIA  
**BOCA**



CALZA  
**PERÙ**

FELPA ALLENAMENTO  
**VELEZ**



PINOCCHIETTO  
ALLENAMENTO  
**LIPSIA**

GIACCA ANTIVENTO  
**SAN PAOLO**



GIACCA ANTIVENTO  
**FRIBURGO**



BORSA  
**ABU DHABI**



BORSA  
**DUBAI**



ZAINO  
**ISRAELE**



ZAINO  
**GIORDANIA**



ZAINO/BORSA  
**UNION**

# PRIMERA

COD:

**GSPRIMERA**

TIPOLOGIA:

**Set**

TAGLIE:

**YYS | YS | XXS**

**XS | S | M | L | XL | XXL | YL**

PREZZO:

**€ 185,00**



Il nuovo set GEMS PRIMERA è composto da 10 articoli che soddisfano tutte le esigenze di team: gara, rappresentanza, allenamento. Completo di maglia, pantaloncino, calza, giacca e pantalone rappresentanza, felpa allenamento, borsa o zaino, giaccone.

|      |                               |   |   |  |   |   |  |  |  |   |   |
|------|-------------------------------|---|---|--|---|---|--|--|--|---|---|
| JO10 | MAGLIA<br>BOCA                |  0103<br>ARANCIO/BIANCO  |  0203<br>AZZURRO/BIANCO  |  0316<br>BIANCO/GRIGIO  |  0403<br>BLU/BIANCO  |  0503<br>CELESTE/BIANCO  |  0703<br>GIALLO/BIANCO  |  0803<br>GRANATA/BIANCO  |  1003<br>NERO/BIANCO  |  1203<br>ROSSO/BIANCO  |  1303<br>VERDE/BIANCO  |
| PI05 | PANTALONCINO<br>BETIS         |  0103<br>ARANCIO/BIANCO  |  0203<br>AZZURRO/BIANCO  |  0316<br>BIANCO/GRIGIO  |  0403<br>BLU/BIANCO  |  0503<br>CELESTE/BIANCO  |  0703<br>GIALLO/BIANCO  |  0803<br>GRANATA/BIANCO  |  1003<br>NERO/BIANCO  |  1203<br>ROSSO/BIANCO  |  1303<br>VERDE/BIANCO  |
| MA01 | CALZA<br>PERU                 |  0001<br>ARANCIO         |  0002<br>AZZURRO         |  0003<br>BIANCO         |  0004<br>BLU         |  0005<br>CELESTE         |  0007<br>GIALLO         |  0008<br>GRANATA         |  0010<br>NERO         |  0012<br>ROSSO         |  0013<br>VERDE         |
| IO01 | FELPA<br>VELEZ                |  0103<br>ARANCIO/BIANCO  |  0203<br>AZZURRO/BIANCO  |  |  0403<br>BLU/BIANCO  |  0503<br>CELESTE/BIANCO  |  0703<br>GIALLO/BIANCO  |  0803<br>GRANATA/BIANCO  |  1003<br>NERO/BIANCO  |  1203<br>ROSSO/BIANCO  |  1303<br>VERDE/BIANCO  |
| PN08 | PINOCCHIETTO<br>LIPSIA        |   |   |  |  0004<br>BLU         |   |  |  |  0010<br>NERO         |   |   |
| GN01 | GIACCA ANTIVENTO<br>FRIBURGO  |   |   |  |  0004<br>BLU         |   |  |  |  0010<br>NERO         |   |   |
| IO03 | FELPA<br>BARRACAS             |  0103<br>ARANCIO/BIANCO |  0203<br>AZZURRO/BIANCO |  0309<br>BIANCO/GRIGIO |  0403<br>BLU/BIANCO |  0503<br>CELESTE/BIANCO |  0703<br>GIALLO/BIANCO |  0803<br>GRANATA/BIANCO |  1003<br>NERO/BIANCO |  1203<br>ROSSO/BIANCO |  1303<br>VERDE/BIANCO |
| PN06 | PANTALONE<br>BREMA            |   |   |  |  0004<br>BLU       |   |  |  |  0010<br>NERO       |   |   |
| FN03 | GIACCA<br>BERLINO             |   |   |  |  0004<br>BLU       |   |  |  |  0010<br>NERO       |   |   |
| GH01 | GIACCA ANTIVENTO<br>SAN PAOLO |   |  0002<br>AZZURRO       |  |  0004<br>BLU       |  0026<br>GIALLO FLUO   |  |  |  0010<br>NERO       |  0012<br>ROSSO       |   |
| OF01 | BORSONE<br>DUBAI              |  0004<br>BLU           |  0010<br>NERO          |  |   |   |  |  |  |   |   |
| OF02 | BORSONE<br>ABU DHABI          |  0004<br>BLU           |  0010<br>NERO          |  |   |   |  |  |  |   |   |
| LF01 | ZAINO<br>ISRAELE              |   |   |  |  0004<br>BLU       |   |  |  |  0010<br>NERO       |   |   |
| LN02 | ZAINO<br>GIORDANIA            |   |  0002<br>AZZURRO       |  |  0004<br>BLU       |   |  |  |  0010<br>NERO       |  0012<br>ROSSO       |   |
| PL01 | ZAINO/BORSA<br>UNION          |   |  0002<br>AZZURRO       |  |  0004<br>BLU       |   |  |  |  0010<br>NERO       |  0012<br>ROSSO       |   |

FELPA RAPPRESENTANZA  
**BARRACAS**

FELPA RAPPRESENTANZA  
**RIVER**

MAGLIA  
**BOCA**

MAGLIA  
**CRUZ**

FELPA ALLENAMENTO  
**VELEZ**



PANTALONE  
RAPPRESENTANZA  
**BREMA**



PANTALONCINO  
**BETIS**

CALZA  
**PERU**



PANTALONE  
ALLENAMENTO  
**DORTMUND**

PINOCCHIETTO  
ALLENAMENTO  
**LIPSIA**



GIACCONE RAPPRESENTANZA  
**BERLINO**

SMANICATO  
**CALGARY**

BOMBER  
**TERRANOVA**



GIACCA ANTIVENTO  
**GIMNASIA**



GIACCA ANTIVENTO  
**FRIBURGO**



GIACCA ANTIVENTO  
**SAN PAOLO**



ZAINO/BORSA  
**UNION**



ZAINO  
**GIORDANIA**



ZAINO  
**ISRAELE**



BORSA  
**DUBAI**



BORSA  
**ABU DHABI**

## PRIMERA PLUS

COD: **GSPRIMERAPLUS**

TIPOLOGIA: **Set**

TAGLIE: **YYS | YS | XXS**

**XS | S | M | L | XL | XXL | YL**

PREZZO: **€ 199,00**

**SET**



Il nuovo set GEMS PRIMERAPLUS è composto da 10 articoli che soddisfano tutte le esigenze di team: gara, rappresentanza, allenamento. Completo di maglia, pantaloncino, calza, giacca e pantalone rappresentanza, felpa allenamento, borsa o zaino, giaccone.

|      |                               |  |  |   |  |  |   |   |   |  |  |
|------|-------------------------------|--|--|---|--|--|---|---|---|--|--|
| JO10 | MAGLIA<br>BOCA                |  0103<br>ARANCIO/BIANCO   |  0203<br>AZZURRO/BIANCO   |  0309<br>BIANCO/GRIGIO   |  0403<br>BLU/BIANCO   |  0503<br>CELESTE/BIANCO   |  0703<br>GIALLO/BIANCO   |  0803<br>GRANATA/BIANCO   |  1003<br>NERO/BIANCO   |  1203<br>ROSSO/BIANCO   |  1303<br>VERDE/BIANCO   |
| JO11 | MAGLIA<br>CRUZ                |  |  0302<br>BIANCO/AZZURRO   |   |  0304<br>BLU/BIANCO   |  |   |  0308<br>BIANCO/GRANATA   |  0310<br>BIANCO/NERO   |  0312<br>BIANCO/ROSSO   |  0313<br>BIANCO/VERDE   |
| PI05 | PANTALONCINO<br>BETIS         |  0103<br>ARANCIO/BIANCO   |  0203<br>AZZURRO/BIANCO   |  0316<br>BIANCO/GRIGIO   |  0403<br>BLU/BIANCO   |  0503<br>CELESTE/BIANCO   |  0703<br>GIALLO/BIANCO   |  0803<br>GRANATA/BIANCO   |  1003<br>NERO/BIANCO   |  1203<br>ROSSO/BIANCO   |  1303<br>VERDE/BIANCO   |
| MA01 | CALZA<br>PERU                 |  0001<br>ARANCIO          |  0002<br>AZZURRO          |  0003<br>BIANCO          |  0004<br>BLU          |  0005<br>CELESTE          |  0007<br>GIALLO          |  0008<br>GRANATA          |  0010<br>NERO          |  0012<br>ROSSO          |  0013<br>VERDE          |
| IO01 | FELPA<br>VELEZ                |  0103<br>ARANCIO/BIANCO   |  0203<br>AZZURRO/BIANCO   |   |  0403<br>BLU/BIANCO   |  0503<br>CELESTE/BIANCO   |  0703<br>GIALLO/BIANCO   |  0803<br>GRANATA/BIANCO   |  1003<br>NERO/BIANCO   |  1203<br>ROSSO/BIANCO   |  1303<br>VERDE/BIANCO   |
| PN08 | PINOCCHIETTO<br>LIPSIA        |  0004<br>BLU              |  0010<br>NERO             |   |  |  |   |   |   |  |  |
| GN01 | GIACCA ANTIVENTO<br>FRIBURGO  |  0004<br>BLU             |  0010<br>NERO            |   |  |  |   |   |   |  |  |
| GH01 | GIACCA ANTIVENTO<br>SAN PAOLO |  |  0002<br>AZZURRO        |   |  0004<br>BLU        |  |  0026<br>GIALLO FLUO   |   |  0010<br>NERO        |  0012<br>ROSSO        |  |
| IO03 | FELPA<br>BARRACAS             |  0103<br>ARANCIO/BIANCO |  0203<br>AZZURRO/BIANCO |  0309<br>BIANCO/GRIGIO |  0403<br>BLU/BIANCO |  0503<br>CELESTE/BIANCO |  0703<br>GIALLO/BIANCO |  0803<br>GRANATA/BIANCO |  1003<br>NERO/BIANCO |  1203<br>ROSSO/BIANCO |  1303<br>VERDE/BIANCO |
| IO02 | FELPA CAPPUCCIO<br>RIVER      |  |  0203<br>AZZURRO/BIANCO |  0309<br>BIANCO/GRIGIO |  0403<br>BLU/BIANCO |  |  0703<br>GIALLO/BIANCO |  0803<br>GRANATA/BIANCO |  1003<br>NERO/BIANCO |  1203<br>ROSSO/BIANCO |  1303<br>VERDE/BIANCO |
| PN06 | PANTALONE<br>BREMA            |  |  |   |  0004<br>BLU        |  |   |   |  0010<br>NERO        |  |  |
| FN03 | GIACCA<br>BERLINO             |  0004<br>BLU            |  0010<br>NERO           |   |  |  |   |   |   |  |  |
| HO01 | SMANICATO<br>CALGARY          |  |  |   |  0004<br>BLU        |  0010<br>NERO           |   |   |   |  |  |
| FO01 | BOMBER<br>TERRANOVA           |  |  |   |  |  |   |   |  0004<br>BLU         |  0010<br>NERO         |  |
| OF02 | BORSONE<br>ABU DHABI          |  |  |   |  0004<br>BLU        |  0010<br>NERO           |   |   |   |  |  |
| OF01 | BORSONE<br>DUBAI              |  0004<br>BLU            |  0010<br>NERO           |   |  |  |   |   |   |  |  |
| PL01 | ZAINO/BORSA<br>UNION          |  |  0002<br>AZZURRO       |   |  0004<br>BLU      |  |   |   |  0010<br>NERO        |  0012<br>ROSSO        |  |
| LN02 | ZAINO<br>GIORDANIA            |  0002<br>AZZURRO       |  0004<br>BLU          |   |  |  |   |   |  0010<br>NERO        |  0012<br>ROSSO        |  |

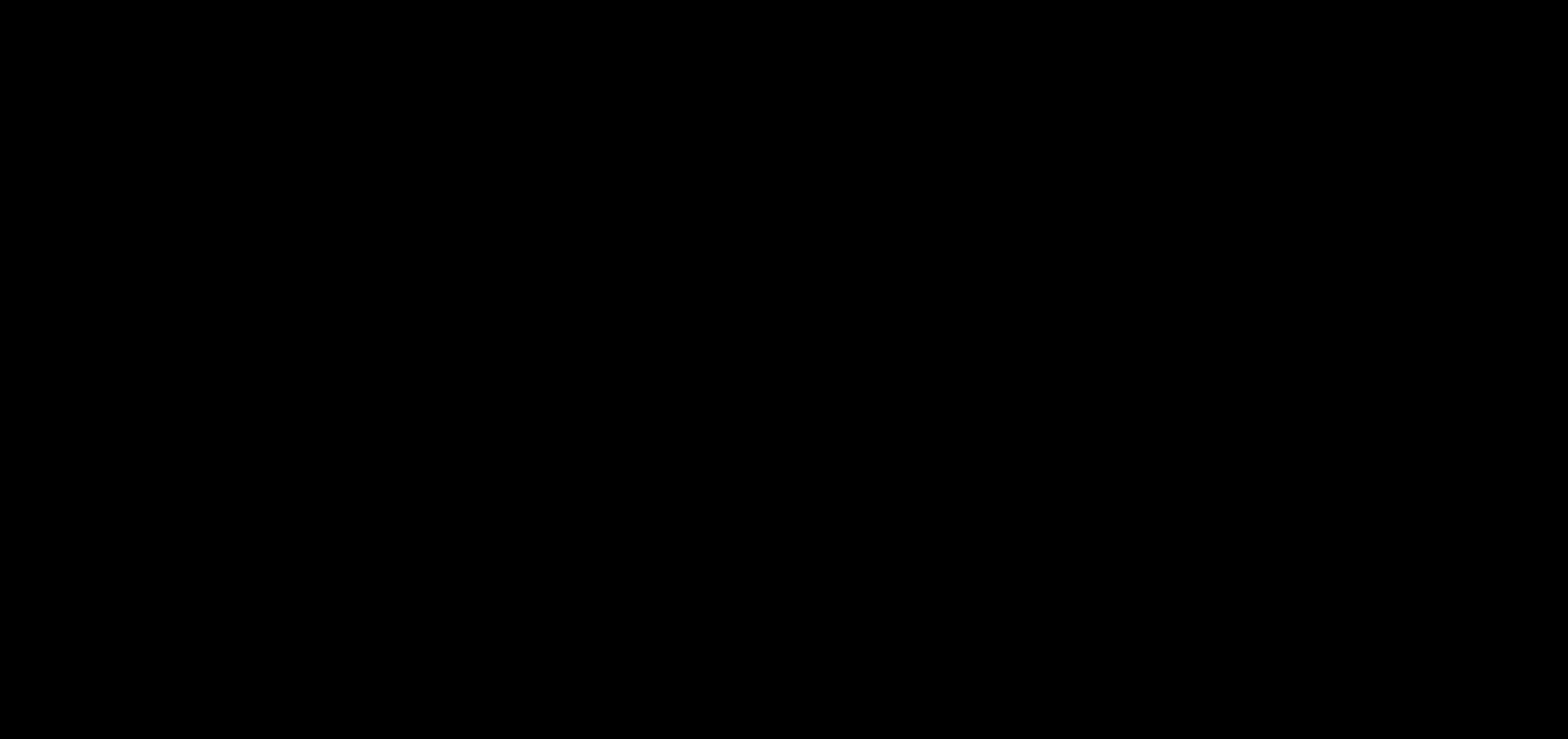
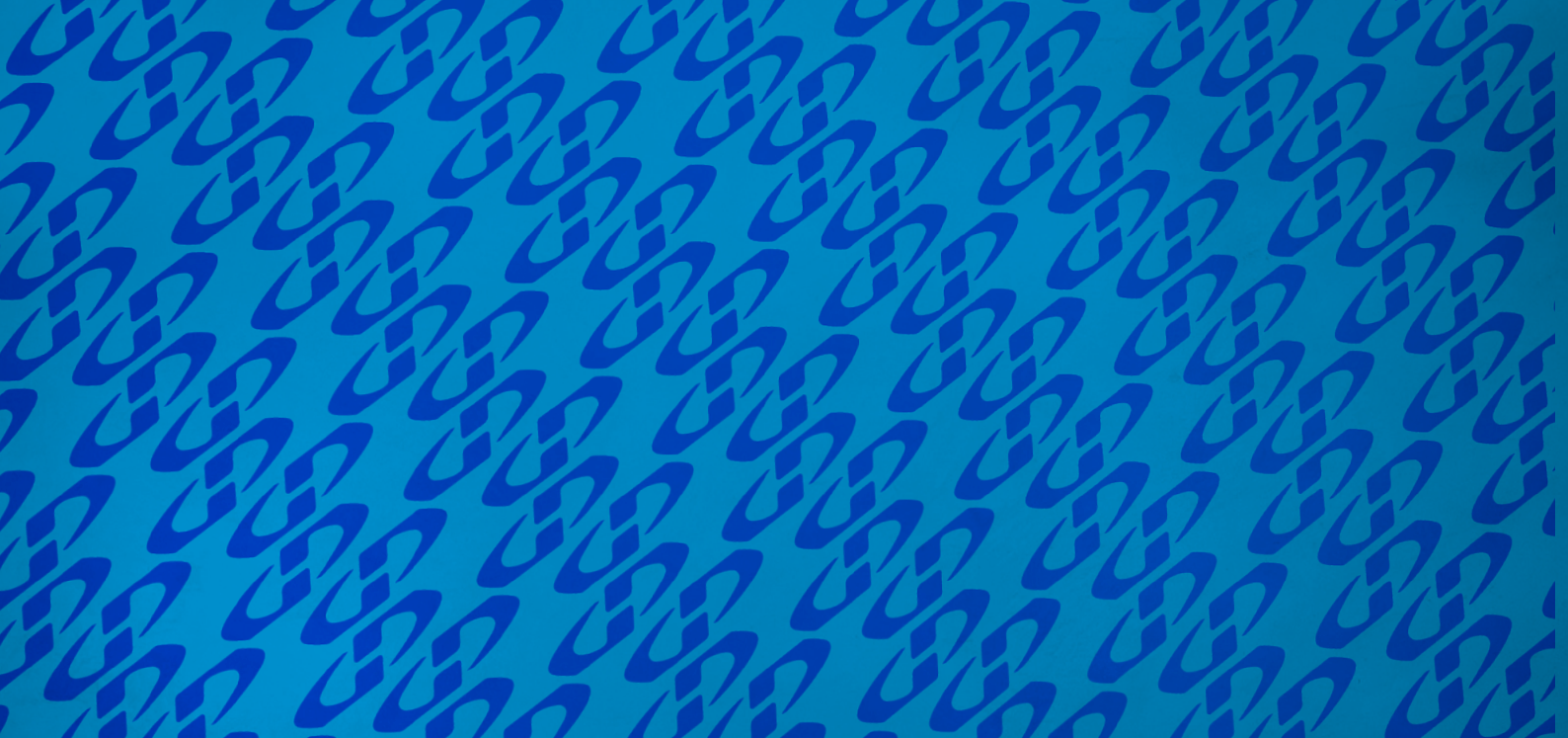



# CUSTOM

sport collection 2026



# SUBLIMATIC PRINT PROFESSIONAL



DISEGNA IL TUO KIT



## CALCIO DIGITAL

COD. MAGLIA M/C: **FS01**

COD. PANTALONCINO: **FS02**

TIPOLOGIA: **Maglia/Pantaloncino Sublimatico Calcio**

COMPOSIZIONE: **Poliestere/Spandex Bielastico**

TAGLIE: **YYS | YS | XXS**

**XS | S | M | L | XL | XXL**

VESTIBILITÀ: **Slim Fit**

PREZZO FS01: **€ 59,00**

PREZZO FS02: **€ 38,00**



Il kit CALCIO DIGITAL, composto da 2 elementi, è completamente sublimatico, realizzato in tessuto spandex bielastico e resistente, garantisce una buona aderenza al corpo. Possibilità di aggiungere numeri, nomi e sponsor; grafica totalmente personalizzabile.

Minimo ordine 10 pezzi.

# SUBLIMATIC PRINT PROFESSIONAL



DISEGNA IL TUO KIT



## VOLLEY DIGITAL

COD. MAGLIA M/C: **FS09**

COD. PANTALONCINO: **FS10**

TIPOLOGIA: **Maglia/Pantaloncino Sublimatico Volley**

COMPOSIZIONE: **Poliestere/Spandex Bielastico**

TAGLIE: **YYS | YS | XXS**

**XS | S | M | L | XL | XXL**

VESTIBILITÀ: **Slim Fit**

PREZZO FS09: **€ 59,00**

PREZZO FS10: **€ 38,00**



Il kit VOLLEY DIGITAL, composto da 2 elementi, è completamente sublimatico, realizzato in tessuto spandex bielastico e resistente, garantisce una buona aderenza al corpo. Possibilità di aggiungere numeri, nomi e sponsor; grafica totalmente personalizzabile.

Minimo ordine 10 pezzi.

# SUBLIMATIC PRINT PROFESSIONAL



DISEGNA IL TUO KIT



## VOLLEY DONNA DIGITAL

|                    |   |
|--------------------|---|
| COD. MAGLIA M/C:   | <b>FS11</b>   |
| COD. PANTALONCINO: | <b>FS12</b>   |
| TIPOLOGIA:         | <b>Canotta/Culotte Sublimatico Volley</b>           |
| COMPOSIZIONE:      | <b>Poliestere/Spandex Bielastico</b>                |
| TAGLIE:            | <b>YYS   YS   XXS<br/>XS   S   M   L   XL   XXL</b> |
| VESTIBILITÀ:       | <b>Slim Fit</b>                                     |
| PREZZO FS11:       | <b>€ 59,00</b>                                      |
| PREZZO FS12:       | <b>€ 38,00</b>                                      |



Il kit VOLLEY DONNA DIGITAL, composto da 2 elementi, è completamente sublimatico, realizzato in tessuto spandex bielastico e resistente, garantisce una buona aderenza al corpo. Possibilità di aggiungere numeri, nomi e sponsor; grafica totalmente personalizzabile.  
Minimo ordine 10 pezzi.

# SUBLIMATIC PRINT PROFESSIONAL



DISEGNA IL TUO KIT



## BASKET UOMO DIGITAL

|                    |  |
|--------------------|--|
| COD. CANOTTA:      | <b>FS03</b>  |
| COD. PANTALONCINO: | <b>FS04</b>  |
| TIPOLOGIA:         | <b>Canotta/Pantaloncino Sublimatico Basket</b>                 |
| COMPOSIZIONE:      | <b>Poliestere/Spandex Bielastico</b>                           |
| TAGLIE:            | <b>YYS   YS   XXS<br/>XS   S   M   L   XL   XXL   YL   YYL</b> |
| VESTIBILITÀ:       | <b>Slim Fit</b>  |
| PREZZO FS03:       | <b>€ 59,00</b>   |
| PREZZO FS04:       | <b>€42,00</b>  |



Il kit BASKET DIGITAL UOMO, composto da 2 elementi, è completamente sublimatico, realizzato in tessuto spandex bielastico e resistente che garantisce una buona aderenza al corpo. Possibilità di aggiungere numeri, nomi e sponsor; grafica totalmente personalizzabile.

Minimo ordine 10 pezzi.

# SUBLIMATIC PRINT PROFESSIONAL



DISEGNA IL TUO KIT



## BASKET DONNA DIGITAL

COD. MAGLIA M/C: **FS05**

COD. PANTALONCINO: **FS06**

TIPOLOGIA: **Canotta/Pantaloncino Sublimatico Basket**

COMPOSIZIONE: **Poliestere/Spandex Bielastico**

TAGLIE: **YYS | YS | XXS**

**XS | S | M | L | XL | XXL | YL | YYL**

VESTIBILITÀ: **Slim Fit**

PREZZO FS05: **€ 59,00**

PREZZO FS06: **€ 42,00**



Il kit BASKET DIGITAL DONNA, composto da 2 elementi, è completamente sublimatico, realizzato in tessuto spandex bielastico e resistente che garantisce una buona aderenza al corpo. Possibilità di aggiungere numeri, nomi e sponsor; grafica totalmente personalizzabile.

Minimo ordine 10 pezzi.

# SUBLIMATIC PRINT PROFESSIONAL



DISEGNA IL TUO KIT



## DOUBLE DIGITAL

COD. MAGLIA M/C: **FS07**



TIPOLOGIA: **Canotta Double Sublimatico Basket**

COMPOSIZIONE: **Poliestere/Mesh**

TAGLIE: **YYS | YS | XXS**

**XS | S | M | L | XL | XXL | YL | YYL**

VESTIBILITÀ: **Regular Fit**

PREZZO FS07: **€ 80,00**

La canotta basket DOUBLE DIGITAL, double face, taglio a casacca, colletto a V, è completamente sublimatico, realizzata in mesh (poliestere) resistente e leggero. Possibilità di aggiungere numeri, nomi e sponsor; grafica totalmente personalizzabile. Minimo ordine 10 pezzi.

# SUBLIMATIC PRINT PROFESSIONAL



DISEGNA IL TUO KIT



## BASKET DIGITAL

COD. MAGLIA M/C: **FS08**



TIPOLOGIA: **Sublimatico Sopramaglia**

COMPOSIZIONE: **Poliestere**

TAGLIE: **YYS | YS | XXS**

**XS | S | M | L | XL | XXL | YL | YYL**

VESTIBILITÀ: **Regular Fit**

PREZZO FS08: **€ 64,00**

La sopramaglia BASKET DIGITAL (giromanica con colletto girocollo) è completamente sublimatica, realizzata in poliestere leggero e resistente che si adagia comodamente al corpo. Possibilità di aggiungere numeri, nomi e sponsor; grafica totalmente personalizzabile. Minimo ordine 10 pezzi.

# SUBLIMATIC PRINT ECO



DISEGNA IL TUO KIT



## CALCIO DIGITAL ECO

COD. MAGLIA M/C: **JO01-SMU**

COD. PANTALONCINO: **PO05-SMU**

TIPOLOGIA: **Maglia/Pantaloncino Sublimatico Calcio**

COMPOSIZIONE: **Poliestere Elasticizzato**

TAGLIE: **YYS | YS | XXS**

**XS | S | M | L | XL | XXL**

VESTIBILITÀ: **Regular Fit**

PREZZO JO01-SMU: **€ 35,00**

PREZZO PO05-SMU: **€ 22,00**



Il kit CALCIO DIGITAL ECO, composto da 2 elementi, è completamente sublimatico, realizzato con tessuto elastico ad alta resistenza. Possibilità di aggiungere numeri, nomi e sponsor; grafica totalmente personalizzabile.  
Minimo ordine 20 pezzi.

# SUBLIMATIC PRINT ECO



DISEGNA IL TUO KIT



## VOLLEY DIGITAL ECO UOMO

COD. MAGLIA M/C: **JO10-SMU**

COD. PANTALONCINO: **VO02-SMU**

TIPOLOGIA: **Maglia/Pantaloncino Sublimatico Volley**

COMPOSIZIONE: **Poliestere Elasticizzato**

TAGLIE: **YYS | YS | XXS**

**XS | S | M | L | XL | XXL**

VESTIBILITÀ: **Regular Fit**

PREZZO JO10-SMU: **€ 35,00**

PREZZO VO02-SMU: **€ 22,00**



Il kit VOLLEY DIGITAL ECO, composto da 2 elementi, è completamente sublimatico, realizzato con tessuto elastico ad alta resistenza. Possibilità di aggiungere numeri, nomi e sponsor; grafica totalmente personalizzabile. Minimo ordine 20 pezzi.

# SUBLIMATIC PRINT ECO



DISEGNA IL TUO KIT



## VOLLEY DIGITAL ECO DONNA



COD. MAGLIA M/C: **JO02-SMU**

COD. PANTALONCINO: **PO09-SMU**

TIPOLOGIA: **Maglia/Culotte Sublimatico Volley Donna**

COMPOSIZIONE: **Poliestere Elasticizzato**

TAGLIE: **YYS | YS | XXS**

**XS | S | M | L | XL | XXL**

VESTIBILITÀ: **Regular Fit**

PREZZO JO02-SMU: **€ 35,00**

PREZZO PO09-SMU: **€ 33,00**

Articoli VOLLEY DIGITAL ECO DONNA; 2 elementi completamente sublimatici, realizzati con tessuto elastico ad alta resistenza. Possibilità di aggiungere numeri, nomi e sponsor; grafica totalmente personalizzabile. Minimo ordine 20 pezzi.

# SUBLIMATIC PRINT ECO



DISEGNA IL TUO KIT



## BASKET DIGITAL ECO

COD. KIT: **KO04-SMU**



TIPOLOGIA: **Kit Sublimatico Basket**

COMPOSIZIONE: **Poliestere Elasticizzato**

TAGLIE: **--**

**S | M | L | XL | XXL | YL | YYL**

VESTIBILITÀ: **Regular Fit**

PREZZO KO04-SMU: **€ 65,00**

Articoli BASKET DIGITAL ECO; 2 elementi completamente sublimatici, realizzati con tessuto elastico ad alta resistenza. Possibilità di aggiungere numeri, nomi e sponsor; grafica totalmente personalizzabile. Minimo ordine 20 pezzi.



# TEAM

sport collection 2026



**NEW**



MESH

#### PI05 | Pantaloncino BETIS



0103 ARANCIO/BIANCO    0203 AZZURRO/BIANCO    0316 BIANCO/G. ANTRACITE    0403 BLU/BIANCO    0503 CELESTE/BIANCO



0703 GIALLO/BIANCO    0803 GRANATA/BIANCO    1003 NERO/BIANCO    1203 ROSSO/BIANCO    1303 VERDE/BIANCO

#### ABBINAMENTI



0402 BLU/AZZURRO    1007 NERO/GIALLO    1216 ROSSO/GRIGIO    1601 G.ANTRACITE/ARANCIO



3113 V. FORESTA/VERDE

## GALAXY

**COD.:** JP05  
**TIPOLOGIA:** Maglia  
**COMPOSIZIONE:** Interlock 100%  
**G-Mesh**  
**TAGLIE:** --  
**XS | S | M | L | XL | XXL | YL | YYL**  
**VESTIBILITÀ:** Slim Fit  
**PREZZO:** € 13,80  
**BOX:** 40 Pezzi  
**CICLO DI VITA:** 02|2028

La maglia GALAXY è un articolo realizzato in interlock leggero, integrata di inserti bordo manica e lungo i fianchi. È proposta in una nuova gamma colore. Articolo indicato per gara e allenamento.



MESH

### PIOS | Pantaloncino BETIS



0103 ARANCIO/BIANCO    0203 AZZURRO/BIANCO    0316 BIANCO/G. ANTRACITE    0403 BLU/BIANCO    0503 CELESTE/BIANCO



0703 GIALLO/BIANCO    0803 GRANATA/BIANCO    1003 NERO/BIANCO    1203 ROSSO/BIANCO    1303 VERDE/BIANCO

### ABBINAMENTI



0207 AZZURRO/GIALLO    0403 BLU/BIANCO    0405 BLU/CELESTE    0407 BLU/GIALLO    0412 BLU/ROSSO



1002 NERO/AZZURRO    1003 NERO/BIANCO    1012 NERO/ROSSO    1203 ROSSO/BIANCO

## DYNAMO

**COD.:** JP03

**TIPOLOGIA:** Maglia

**COMPOSIZIONE:** Interlock 100%  
G-Mesh

**TAGLIE:** YYS | YS | XXS  
XS | S | M | L | XL | XXL

**VESTIBILITÀ:** Slim Fit

**PREZZO:** € 17,00

**BOX:** 40 Pezzi

**CICLO DI VITA:** 02|2028

La maglia DYNAMO è un articolo completamente sublimatico, composto da Interlock e mesh. Articolo indicato per gara e allenamento.

**NEW**



MESH

#### PI05 | Pantaloncino BETIS



0103 ARANCIO/BIANCO    0203 AZZURRO/BIANCO    0316 BIANCO/G. ANTRACITE    0403 BLU/BIANCO    0503 CELESTE/BIANCO



0703 GIALLO/BIANCO    0803 GRANATA/BIANCO    1003 NERO/BIANCO    1203 ROSSO/BIANCO    1303 VERDE/BIANCO

#### ABBINAMENTI



0302 BIANCO/AZZURRO    0304 BIANCO/BLU    0310 BIANCO/NERO    0312 BIANCO/ROSSO



0313 BIANCO/VERDE

## SOUNDER

COD.: **JP02**  
TIPOLOGIA: **Maglia**  
COMPOSIZIONE: **Interlock 100%**  
**G-Mesh**  
TAGLIE: **--**  
**XS | S | M | L | XL | XXL**  
VESTIBILITÀ: **Slim Fit**  
PREZZO: **€ 19,00**  
BOX: **40 Pezzi**  
CICLO DI VITA: **02|2028**

La maglia SOUNDER è un articolo realizzato in interlock leggero e mesh sul retro. La grafica fa riferimento a quella del Celtic. Articolo indicato per gara e allenamento.



MESH

### PIOS | Pantaloncino BETIS



0103 ARANCIO/BIANCO    0203 AZZURRO/BIANCO    0316 BIANCO/G. ANTRACITE    0403 BLU/BIANCO    0503 CELESTE/BIANCO



0703 GIALLO/BIANCO    0803 GRANATA/BIANCO    1003 NERO/BIANCO    1203 ROSSO/BIANCO    1303 VERDE/BIANCO

### ABBINAMENTI



0103 ARANCIO/BIANCO    0203 AZZURRO/BIANCO    0309 BIANCO/GRIGIO    0403 BLU/BIANCO    0503 CELESTE/BIANCO



0703 GIALLO/BIANCO    0803 GRANATA/BIANCO    1003 NERO/BIANCO    1203 ROSSO/BIANCO    1303 VERDE/BIANCO

## BOCA

|                |  |
|----------------|--|
| COD.:          | <b>JO10</b>  |
| TIPOLOGIA:     | <b>Maglia</b>  |
| COMPOSIZIONE:  | <b>Poliestere Interlock 100%<br/>G-Mesh</b>                    |
| TAGLIE:        | <b>YYS   YS   XXS<br/>XS   S   M   L   XL   XXL   YL   YYL</b> |
| VESTIBILITÀ:   | <b>Slim Fit</b>  |
| PREZZO:        | <b>€ 11,80</b>   |
| BOX:           | <b>40 Pezzi</b>  |
| CICLO DI VITA: | <b>02 2032</b>   |

Maglia BOCA, giromanica, girocollo, leggera, resistente, realizzata in poliestere liscio e mesh sul retro. GEMS texture sulle spalle che contraddistingue la linea PRIMERA. Articolo indicato per gara/allenamento.



MESH

#### PIOS | Pantaloncino BETIS



0103 ARANCIO/BIANCO    0203 AZZURRO/BIANCO    0316 BIANCO/G. ANTRACITE    0403 BLU/BIANCO    0503 CELESTE/BIANCO



0703 GIALLO/BIANCO    0803 GRANATA/BIANCO    1003 NERO/BIANCO    1203 ROSSO/BIANCO    1303 VERDE/BIANCO

#### ABBINAMENTI



0302 BIANCO/AZZURRO    0304 BIANCO/BLU    0308 BIANCO/GRANATA    0310 BIANCO/NERO



0312 BIANCO/ROSSO    0313 BIANCO/VERDE

## CRUZ

**COD.:** JO11  
**TIPOLOGIA:** Maglia  
**COMPOSIZIONE:** Poliestere Interlock 100%  
**G-Mesh**  
**TAGLIE:** --  
**XS | S | M | L | XL | XXL**  
**VESTIBILITÀ:** Slim Fit  
**PREZZO:** € 11,80  
**BOX:** 40 Pezzi  
**CICLO DI VITA:** 02|2032

La maglia CRUZ (giromanica, girocollo, leggera), è realizzata in poliestere liscio e mesh sul retro. Di base bianca, ha le spalle decorate con la Primera GEMS texture, in tinta con bordo manica e del colletto. Articolo indicato per gara/allenamento.



MESH

### PIOS | Pantaloncino BETIS



0103 ARANCIO/BIANCO    0203 AZZURRO/BIANCO    0316 BIANCO/G. ANTRACITE    0403 BLU/BIANCO    0503 CELESTE/BIANCO



0703 GIALLO/BIANCO    0803 GRANATA/BIANCO    1003 NERO/BIANCO    1203 ROSSO/BIANCO    1303 VERDE/BIANCO

### ABBINAMENTI



0302 BIANCO/AZZURRO    0304 BIANCO/BLU    0305 BIANCO/CELESTE    0310 BIANCO/NERO



0312 BIANCO/ROSSO    0313 BIANCO/VERDE

## AMBURGO

|                |   |
|----------------|---|
| COD.:          | <b>AN04</b>   |
| TIPOLOGIA:     | <b>Maglia</b>                                       |
| COMPOSIZIONE:  | <b>Poliestere Interlock 100%<br/>G-Mesh</b>         |
| TAGLIE:        | <b>YYS   YS   XXS<br/>XS   S   M   L   XL   XXL</b> |
| VESTIBILITÀ:   | <b>Slim Fit</b>                                     |
| PREZZO:        | <b>€ 17,00</b>                                      |
| BOX:           | <b>50 Pezzi</b>                                     |
| CICLO DI VITA: | <b>02 2026</b>                                      |

Maglia AMBURGO, decorata da righe verticali che conferiscono uno stile retrò; colletto bicolore, taglio raglan, inserto a bordo manica e retro a tinta unita; vestibilità slim, realizzata in poliestere liscio sul fronte e mesh sul retro. Articolo indicato per gara.



MESH

#### PI05 | Pantaloncino BETIS



0103 ARANCIO/BIANCO    0203 AZZURRO/BIANCO    0316 BIANCO/G. ANTRACITE    0403 BLU/BIANCO    0503 CELESTE/BIANCO



0703 GIALLO/BIANCO    0803 GRANATA/BIANCO    1003 NERO/BIANCO    1203 ROSSO/BIANCO    1303 VERDE/BIANCO

#### ABBINAMENTI



0208 AZZURRO/GRANATA    0412 BLU/ROSSO    0710 GIALLO/NERO    1002 NERO/AZZURRO



1013 NERO/VERDE

## COLONIA

**COD.:** AN05  
**TIPOLOGIA:** Maglia  
**COMPOSIZIONE:** Poliestere Interlock 100%  
**G-Mesh**  
**TAGLIE:** --  
**S | M | L | XL | XXL**  
**VESTIBILITÀ:** Slim Fit  
**PREZZO:** € 17,00  
**BOX:** 50 Pezzi  
**CICLO DI VITA:** 02|2026

Maglia COLONIA, decorata da righe verticali che conferiscono uno stile retrò; colletto bicolore, taglio raglan, inserto a bordo manica e retro a tinta unita. Vestibilità slim, realizzata in poliestere liscio sul fronte e mesh sul retro. Articolo indicato per gara.



MESH

### PI05 | Pantaloncino BETIS



0103 ARANCIO/BIANCO    0203 AZZURRO/BIANCO    0316 BIANCO/G. ANTRACITE    0403 BLU/BIANCO    0503 CELESTE/BIANCO



0703 GIALLO/BIANCO    0803 GRANATA/BIANCO    1003 NERO/BIANCO    1203 ROSSO/BIANCO    1303 VERDE/BIANCO

### ABBINAMENTI



0240 AZZURRO/AZZURRO SCURO    0426 BLU/GIALLO FLUO    0729 GIALLO/GIALLO SCURO    0903 GRIGIO/BIANCO



1234 ROSSO/ROSSO SCURO    1331 VERDE/VERDE SCURO

## BAYERN

|                |  |
|----------------|--|
| COD.:          | <b>JN11</b>  |
| TIPOLOGIA:     | <b>Maglia</b>  |
| COMPOSIZIONE:  | <b>Poliestere Interlock 100% G-Mesh</b>                  |
| TAGLIE:        | <b>YYS   YS   XXS<br/>XS   S   M   L   XL   XXL   YL</b> |
| VESTIBILITÀ:   | <b>Slim Fit</b>  |
| PREZZO:        | <b>€ 11,80</b>   |
| BOX:           | <b>50 Pezzi</b>  |
| CICLO DI VITA: | <b>02 2027</b>   |

Maglia BAYERN, giromanica, girocollo, monocromatica (tono su tono), leggera e resistente, realizzata in poliestere liscio e mesh sul retro. Il design ne conferisce un aspetto moderno e accattivante che contraddistingue la linea BUNDES. Articolo indicato per gara/allenamento.



MESH

#### PI05 | Pantaloncino BETIS



0103 ARANCIO/BIANCO    0203 AZZURRO/BIANCO    0316 BIANCO/G. ANTRACITE    0403 BLU/BIANCO    0503 CELESTE/BIANCO



0703 GIALLO/BIANCO    0803 GRANATA/BIANCO    1003 NERO/BIANCO    1203 ROSSO/BIANCO    1303 VERDE/BIANCO

#### ABBINAMENTI



0306 BIANCO/FUXIA    0324 BIANCO/ARANCIO FLUO    0323 BIANCO/VERDE ACIDO    0326 BIANCO/GIALLO FLUO



0330 BIANCO/TURCHESE

## BONN

COD.: **JN12**  
TIPOLOGIA: **Maglia**  
COMPOSIZIONE: **Poliestere Interlock 100% G-Mesh**  
TAGLIE: **--**  
**S | M | L | XL | XXL**  
VESTIBILITÀ: **Slim Fit**  
PREZZO: **€ 13,00**  
BOX: **50 Pezzi**  
CICLO DI VITA: **02|2026**

Maglia BONN, realizzata in poliestere liscio davanti e mesh sulla schiena; vestibilità slim, modello giromanica. Disponibile in varianti FLUO, è arricchita da inserti bianchi a contrasto in prossimità del bordo manica, spalle e colletto. Articolo indicato per gara/allenamento.



MESH

### PI05 | Pantaloncino BETIS



0103 ARANCIO/BIANCO    0203 AZZURRO/BIANCO    0316 BIANCO/G. ANTRACITE    0403 BLU/BIANCO    0503 CELESTE/BIANCO



0703 GIALLO/BIANCO    0803 GRANATA/BIANCO    1003 NERO/BIANCO    1203 ROSSO/BIANCO    1303 VERDE/BIANCO

### ABBINAMENTI



0212 AZZURRO/ROSSO    0310 BIANCO/NERO    0702 GIALLO/AZZURRO    0801 GRANATA/ARANCIO

## DRESDA

|                |   |
|----------------|---|
| COD.:          | <b>JN13</b>                             |
| TIPOLOGIA:     | <b>Maglia</b>                           |
| COMPOSIZIONE:  | <b>Poliestere Interlock 100% G-Mesh</b> |
| TAGLIE:        | <b>--<br/>S   M   L   XL   XXL</b>      |
| VESTIBILITÀ:   | <b>Slim Fit</b>                         |
| PREZZO:        | <b>€ 13,00</b>                          |
| BOX:           | <b>20 Pezzi</b>                         |
| CICLO DI VITA: | <b>02 2026</b>                          |

Maglia da gioco DRESDA, realizzata in poliestere liscio davanti e mesh sulla schiena. Vestibilità slim, modello raglan, colletto a V, inserti sulle maniche; leggera e dal design retrò. Articolo indicato per gara/allenamento.



MESH

#### PIOS | Pantaloncino BETIS



0103 ARANCIO/BIANCO    0203 AZZURRO/BIANCO    0316 BIANCO/G. ANTRACITE    0403 BLU/BIANCO    0503 CELESTE/BIANCO



0703 GIALLO/BIANCO    0803 GRANATA/BIANCO    1003 NERO/BIANCO    1203 ROSSO/BIANCO    1303 VERDE/BIANCO

#### ABBINAMENTI



0103 ARANCIO/BIANCO    0203 AZZURRO/BIANCO    0316 BIANCO/G. ANTRACITE    0403 BLU/BIANCO    0503 CELESTE/BIANCO



0703 GIALLO/BIANCO    0803 GRANATA/BIANCO    1003 NERO/BIANCO    1203 ROSSO/BIANCO    1303 VERDE/BIANCO

## SIVIGLIA

**COD.:** AI05  
**TIPOLOGIA:** Maglia  
**COMPOSIZIONE:** Poliestere Interlock 100%  
**G-Mesh**  
**TAGLIE:** YYS | YS | XXS  
**XS | S | M | L | XL | XXL | YL**  
**VESTIBILITÀ:** Regular Fit  
**PREZZO:** € 11,80  
**BOX:** 50 Pezzi  
**CICLO DI VITA:** 02|2025

Maglia SIVIGLIA: modello raglan, girocollo, monocromatico, leggera e resistente, realizzata in poliestere liscio e mesh sul retro, è decorata con elementi grafici che vanno dalle spalle alle maniche. Articolo indicato per gara e allenamento.



## **BETIS**

|                |  |
|----------------|--|
| COD.:          | <b>PI05</b>  |
| TIPOLOGIA:     | <b>Pantaloncino</b>                                      |
| COMPOSIZIONE:  | <b>Poliestere 100%</b>                                   |
| TAGLIE:        | <b>YYS   YS   XXS<br/>XS   S   M   L   XL   XXL   YL</b> |
| VESTIBILITÀ:   | <b>Regular Fit</b>                                       |
| PREZZO:        | <b>€ 7,80</b>  |
| BOX:           | <b>50 Pezzi</b>  |
| CICLO DI VITA: | <b>02 2030</b>   |



0103 ARANCIO/BIANCO    0203 AZZURRO/BIANCO    0316 BIANCO/G. ANTRACITE    0403 BLU/BIANCO    0503 CELESTE/BIANCO



0703 GIALLO/BIANCO    0803 GRANATA/BIANCO    1003 NERO/BIANCO    1203 ROSSO/BIANCO    1303 VERDE/BIANCO

Il pantaloncino BETIS è realizzato in poliestere liscio monocromatico. Leggero, resistente e dotato di laccio all'altezza della cintura elastica. Articolo indicato per gara e allenamento.

**OUT**

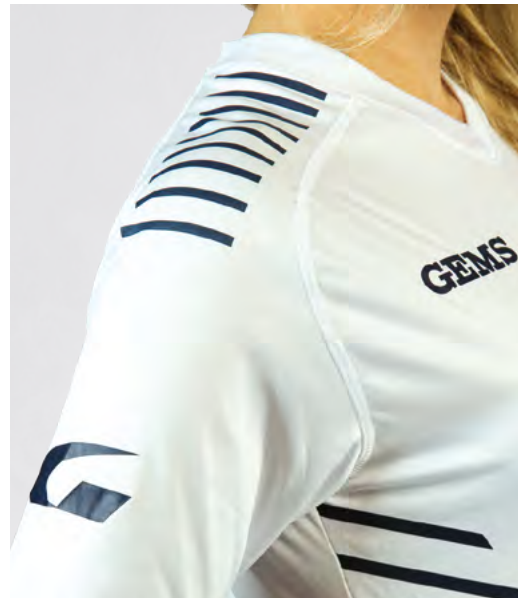

## **CHELSEA**

**COD.: AH08**  
**TIPOLOGIA: Kit**  
**COMPOSIZIONE: Poliestere Interlock 100% G-Mesh**  
**TAGLIE: YYS | YS | XXS  
XS | S | M | L | XL | XXL | YL**  
**VESTIBILITÀ: Regular Fit**  
**PREZZO: € 21,80**  
**BOX: 20 Pezzi**  
**CICLO DI VITA: OUT**



Il kit CHELSEA è un articolo realizzato in poliestere liscio. Decorato lungo le spalle e i fianchi, dispone di un colletto a V. Articolo indicato per gara e allenamento.



# GOALKEEPER

sport collection 2026





MESH

CO02 | Pantaloncino portiere

CORDOBA



0010  
NERO

CI01 | Pinocchietto portiere

UTAH



0010  
NERO

CI02 | Pantalone allenamento IOWA



0010  
NERO

ABBINAMENTI

## DEFENSA

|                |  |
|----------------|--|
| COD.:          | <b>CO01</b>  |
| TIPOLOGIA:     | <b>Maglia Portiere</b>   |
| COMPOSIZIONE:  | <b>Poliestere Interlock 100%<br/>G-Mesh</b>                    |
| TAGLIE:        | <b>YYS   YS   XXS<br/>XS   S   M   L   XL   XXL   YL   YYL</b> |
| VESTIBILITÀ:   | <b>Slim Fit</b>  |
| PREZZO:        | <b>€ 23,00</b>   |
| BOX:           | <b>20 Pezzi</b>  |
| CICLO DI VITA: | <b>02 2032</b>   |



0103  
ARANCIO/BIANCO

0703  
GIALLO/BIANCO

1103  
ROSA/BIANCO

1303  
VERDE/BIANCO

Maglia portiere DEFENSA: manica lunga, girocollo, monocromatica, realizzata in poliestere liscio, è decorata con texture GEMS a tono sulle spalle. Leggera, resistente, e dotata di imbottiture lungo i gomiti. Vestibilità slim. Articolo indicato per gara e allenamento.



## GRANADA

COD.: **CH03**  
TIPOLOGIA: **Maglia Portiere**  
COMPOSIZIONE: **Poliestere 100%**

TAGLIE: **YYS | YS | XXS**  
**XS | S | M | L | XL | XXL | YL**

VESTIBILITÀ: **Slim Fit**

PREZZO: **€ 23,00**

BOX: **20 Pezzi**

CICLO DI VITA: **02|2024**



CO02 | Pantaloncino portiere  
**CORDOBA**



0010  
NERO

CI01 | Pinocchietto portiere  
**UTAH**



0010  
NERO

CI02 | Pantalone allenamento IOWA



0010  
NERO

**ABBINAMENTI**



0103  
ARANCIO/BIANCO



0503  
CELESTE/BIANCO



1003  
NERO/BIANCO



3603  
SANGRIA/BIANCO

Maglia GRANADA: manica lunga, modello raglan, girocollo, monocromatica, realizzata in poliestere liscio, è decorata con elementi grafici a tono sulle spalle. Leggera, resistente, e dotata di imbottiture lungo i gomiti. Vestibilità slim. Articolo indicato per gara e allenamento.



0010  
NERO

## **CORDOBA**

COD.: **CO02**  
TIPOLOGIA: **Pantaloncino Portiere**  
COMPOSIZIONE: **Poliestere Interlock 100%**

TAGLIE: **YYS | YS | XXS**  
**XS | S | M | L | XL | XXL | YL**

VESTIBILITÀ: **Regular Fit**

PREZZO: **€ 14,00**

BOX: **20 Pezzi**

CICLO DI VITA: **02|2027**

Pantaloncino da portiere CORDOBA, realizzato in poliestere resistente e liscio, con imbottiture laterali. Laccetto in prossimità dell'elastico in vita. Articolo indicato per gara e allenamento.



## UTAH

|                |   |
|----------------|---|
| COD.:          | <b>CI01</b>                                 |
| TIPOLOGIA:     | <b>Pinocchietto</b>                         |
| COMPOSIZIONE:  | <b>Poliestere 100%</b>                      |
| TAGLIE:        | --<br><b>XS   S   M   L   XL   XXL   YL</b> |
| VESTIBILITÀ:   | <b>Slim Fit</b>                             |
| PREZZO:        | <b>€ 27,00</b>                              |
| BOX:           | <b>20 Pezzi</b>                             |
| CICLO DI VITA: | <b>02 2026</b>                              |



0010  
NERO

Pinocchietto UTAH da portiere, realizzato in poliestere resistente e liscio, con imbottiture laterali e ad altezza ginocchia. Laccetto in prossimità dell'elastico in vita. Articolo indicato per gara e allenamento.



## IOWA

COD.: **CI02**  
TIPOLOGIA: **Pantalone**  
COMPOSIZIONE: **Poliestere 100%**

TAGLIE: **YS | XXS**  
**XS | S | M | L | XL | XXL | YL**

VESTIBILITÀ: **Slim Fit**

PREZZO: **€ 31,00**

BOX: **20 Pezzi**

CICLO DI VITA: **02|2026**



0010  
NERO

Pantalone da portiere IOWA, lungo, realizzato in poliestere resistente e liscio, con imbottiture lungo i fianchi e sulle ginocchia. Articolo indicato per gara e allenamento.



# VOLLEY

sport collection 2026





MESH

**PIOS | Pantaloncino BETIS**



0103 ARANCIO/BIANCO    0203 AZZURRO/BIANCO    0316 BIANCO/G. ANTRACITE    0403 BLU/BIANCO    0503 CELESTE/BIANCO



0703 GIALLO/BIANCO    0803 GRANATA/BIANCO    1003 NERO/BIANCO    1203 ROSSO/BIANCO    1303 VERDE/BIANCO

**ABBINAMENTI**



0103 ARANCIO/BIANCO    0203 AZZURRO/BIANCO    0309 BIANCO/GRIGIO    0403 BLU/BIANCO    0503 CELESTE/BIANCO



0703 GIALLO/BIANCO    0803 GRANATA/BIANCO    1003 NERO/BIANCO    1203 ROSSO/BIANCO    1303 VERDE/BIANCO

**BOCA**

**COD.:** JO10  
**TIPOLOGIA:** Maglia  
**COMPOSIZIONE:** Poliestere Interlock 100%  
**G-Mesh**  
**TAGLIE:** YYS | YS | XXS  
**XS | S | M | L | XL | XXL | YL | YYL**  
**VESTIBILITÀ:** Slim Fit  
**PREZZO:** € 11,80  
**BOX:** 40 Pezzi  
**CICLO DI VITA:** 02|2032

Maglia BOCA, giromanica, girocollo, leggera, resistente, realizzata in poliestere liscio e mesh sul retro. GEMS texture sulle spalle che contraddistingue la linea PRIMERA. Articolo indicato per gara/allenamento.



## **BETIS**

|                |  |
|----------------|--|
| COD.:          | <b>PI05</b>  |
| TIPOLOGIA:     | <b>Pantaloncino</b>                                      |
| COMPOSIZIONE:  | <b>Poliestere 100%</b>                                   |
| TAGLIE:        | <b>YYS   YS   XXS<br/>XS   S   M   L   XL   XXL   YL</b> |
| VESTIBILITÀ:   | <b>Regular Fit</b>                                       |
| PREZZO:        | <b>€ 7,80</b>  |
| BOX:           | <b>50 Pezzi</b>  |
| CICLO DI VITA: | <b>02 2030</b>   |



0103 ARANCIO/BIANCO    0203 AZZURRO/BIANCO    0316 BIANCO/G. ANTRACITE    0403 BLU/BIANCO    0503 CELESTE/BIANCO



0703 GIALLO/BIANCO    0803 GRANATA/BIANCO    1003 NERO/BIANCO    1203 ROSSO/BIANCO    1303 VERDE/BIANCO

Il pantaloncino BETIS è realizzato in poliestere liscio monocromatico. Leggero, resistente e dotato di laccio all'altezza della cintura elastica. Articolo indicato per gara e allenamento.

**OUT**



## **CHELSEA**

**COD.: AH08**  
**TIPOLOGIA: Kit**  
**COMPOSIZIONE: Poliestere Interlock 100% G-Mesh**  
**TAGLIE: YYS | YS | XXS  
XS | S | M | L | XL | XXL | YL**  
**VESTIBILITÀ: Regular Fit**  
**PREZZO: € 21,80**  
**BOX: 20 Pezzi**  
**CICLO DI VITA: OUT**



Il kit CHELSEA è un articolo realizzato in poliestere liscio. Decorato lungo le spalle e i fianchi, dispone di un colletto a V. Articolo indicato per gara e allenamento.



**PP01 | Culotte  
ACE**



0004  
BLU



0010  
NERO



0004  
BLU



0010  
NERO

**PI02 | Culotte  
VEGA**



0004  
BLU



0010  
NERO

**PI03 | Culotte LIBRA**

**ABBINAMENTI**

## SANTAFÈ

**COD.:** VO01  
**TIPOLOGIA:** Canotta  
**COMPOSIZIONE:** Poliestere Interlock 100%

**TAGLIE:** --  
**XS | S | M | L | XL | XXL**

**VESTIBILITÀ:** Regular Fit

**PREZZO:** € 13,80

**BOX:** 40 Pezzi

**CICLO DI VITA:** 02|2030



0203  
AZZURRO/BIANCO



0309  
BIANCO/GRIGIO



0403  
BLU/BIANCO



0703  
GIALLO/BIANCO



1003  
NERO/BIANCO



1203  
ROSSO/BIANCO



1303  
VERDE/BIANCO

Canotta SANTAFÈ: scollo a V, monocromatica, realizzata in poliestere liscio, è decorata con texture GEMS a tono sulle spalle. Leggera, resistente e dalla vestibilità slim. Articolo indicato per gara e allenamento.



PP01 | Culotte  
ACE



0004  
BLU



0010  
NERO



0004  
BLU



0010  
NERO

PI03 | Culotte LIBRA



0004  
BLU



0010  
NERO

ABBINAMENTI



0204  
AZZURRO/BLU



0304  
BIANCO/BLU



0704  
GIALLO/BLU



1003  
NERO/BIANCO



1204  
ROSSO/BLU

## VIRGO

COD.: **AI01**  
TIPOLOGIA: **Canotta**  
COMPOSIZIONE: **Poliestere 100%**

TAGLIE: **XXS**  
**XS | S | M | L | XL | XXL**

VESTIBILITÀ: **Slim Fit**

PREZZO: **€ 13,00**

BOX: **20 Pezzi**

CICLO DI VITA: **02|2026**

La canotta da donna VIRGO è realizzata in poliestere liscio decorato sulle spalle e lungo i fianchi. Dotata di scollo a V è composta da un tessuto elastico e resistente. Articolo indicato per gara e allenamento.

**NEW**



## **ACE**

|                |  |
|----------------|--|
| COD.:          | <b>PP01</b>                                |
| TIPOLOGIA:     | <b>Culotte</b>                             |
| COMPOSIZIONE:  | <b>Poliestere 95%</b><br><b>Elastam 5%</b> |
| TAGLIE:        | <b>XXS</b><br><b>XS   S   M   L   XL</b>   |
| VESTIBILITÀ:   | <b>Slim Fit</b>                            |
| PREZZO:        | <b>€ 13,00</b>                             |
| BOX:           | <b>50 Pezzi</b>                            |
| CICLO DI VITA: | <b>02 2028</b>                             |



0004  
BLU

0010  
NERO

La culotte ACE, realizzata in poliestere elasticizzato, doppia cucitura, resistente ed aderente, è un articolo ideale per il volley. Articolo indicato per gara e allenamento.



## **VEGA**

|                |  |
|----------------|--|
| COD.:          | <b>PI02</b>  |
| TIPOLOGIA:     | <b>Culotte</b>                                     |
| COMPOSIZIONE:  | <b>Poliestere</b><br><b>Micromesh 130 gm2 100%</b> |
| TAGLIE:        | <b>XXS</b><br><b>XS   S   M   L   XL   XXL</b>     |
| VESTIBILITÀ:   | <b>Slim Fit</b>                                    |
| PREZZO:        | <b>€ 12,00</b>                                     |
| BOX:           | <b>30 Pezzi</b>                                    |
| CICLO DI VITA: | <b>02 2026</b>                                     |



0004  
BLU



0010  
NERO

La culotte VEGA, composta da poliestere/micro-mesh elasticizzato, resistente ed aderente, è l'articolo ideale per il volley. Articolo indicato per gara e allenamento.



## **LIBRA**

**COD.:** PI03  
**TIPOLOGIA:** Culotte  
**COMPOSIZIONE:** Cotone Elasticizzato 100%

**TAGLIE:** --  
**XS | S | M | L | XL | XXL**

**VESTIBILITÀ:** Slim Fit

**PREZZO:** € 20,00

**BOX:** 30 Pezzi

**CICLO DI VITA:** 02|2026



0004  
BLU

0010  
NERO

La culotte LIBRA, è realizzata in cotone elasticizzato, resistente ed aderente, è un articolo realizzato per il volley.  
 Articolo indicato per gara e allenamento.

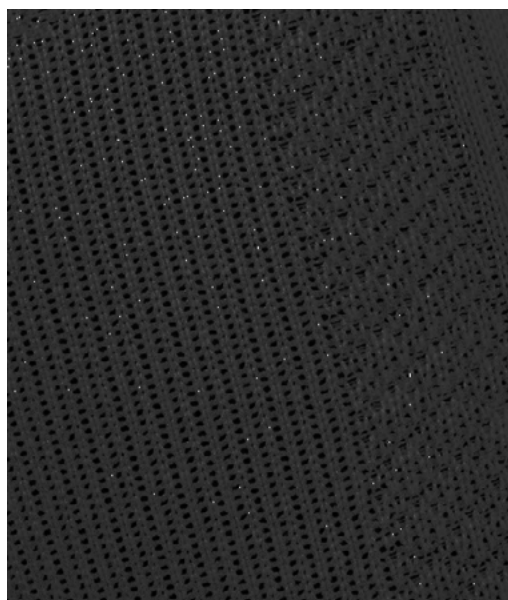

## **MANICOTTO**

|                |  |
|----------------|--|
| COD.:          | <b>NN01</b>                                |
| TIPOLOGIA:     | <b>Manicotto</b>                           |
| COMPOSIZIONE:  | <b>Poliammide 95%</b><br><b>Elastam 5%</b> |
| TAGLIE:        | <b>UNICA</b>                               |
| VESTIBILITÀ:   | <b>Regular Fit</b>                         |
| PREZZO:        | <b>€ 10,00</b>                             |
| BOX:           | <b>Pezzi per blister: 1</b>                |
| CICLO DI VITA: | <b>02 2026</b>                             |



MANICOTTO, realizzato con tessuti sintetici, aderisce perfettamente al braccio mantenendo elasticità per un corretto movimento del braccio. Logo a contrasto ricamato di lato. Articolo indicato per gara e allenamento.



# BASKET

sport collection 2026





MESH



MESH

### KO02 | Pantalone basket DEPORTIVO



0203  
AZZURRO/BIANCO



0309  
BIANCO/GRIGIO



0403  
BLU/BIANCO



0703  
GIALLO/BIANCO



1003  
NERO/BIANCO



1203  
ROSSO/BIANCO



1303  
VERDE/BIANCO

### ABBINAMENTI



0203  
AZZURRO/BIANCO



0309  
BIANCO/GRIGIO



0403  
BLU/BIANCO



0703  
GIALLO/BIANCO



1003  
NERO/BIANCO



1203  
ROSSO/BIANCO



1303  
VERDE/BIANCO

## BANFIELD

|                |   |
|----------------|---|
| COD.:          | <b>KO01</b>                                       |
| TIPOLOGIA:     | <b>Canotta</b>                                    |
| COMPOSIZIONE:  | <b>Poliestere 100%</b><br><b>G-Mesh</b>           |
| TAGLIE:        | --<br><b>XS   S   M   L   XL   XXL   YL   YYL</b> |
| VESTIBILITÀ:   | <b>Regular Fit</b>                                |
| PREZZO:        | <b>€ 19,00</b>                                    |
| BOX:           | <b>40 Pezzi</b>                                   |
| CICLO DI VITA: | <b>02 2030</b>                                    |

Canotta BANFIELD, taglio a casacca, colletto a V, è realizzata in mesh (poliestere) leggero e resistente, è decorato con texture GEMS a tono sulle spalle  
Articolo indicato per gara e allenamento.



## DOUBLE

|                |  |
|----------------|--|
| COD.:          | <b>KO03</b>  |
| TIPOLOGIA:     | <b>Canotta</b>   |
| COMPOSIZIONE:  | <b>Poliestere 100%</b><br><b>G-Mesh</b>                              |
| TAGLIE:        | <b>YYS   YS   XXS</b><br><b>XS   S   M   L   XL   XXL   YL   YYL</b> |
| VESTIBILITÀ:   | <b>Regular Fit</b>   |
| PREZZO:        | <b>€ 16,00</b>   |
| BOX:           | <b>20 Pezzi</b>  |
| CICLO DI VITA: | <b>02 2027</b>   |



### KO02 | Pantalone basket DEPORTIVO



### ABBINAMENTI



Canotta basket DOUBLE, double face, taglio a casacca, colletto a V; è realizzato in mesh (poliestere) resistente e leggero. Articolo indicato per gara e allenamento.



## DEPORTIVO

|                |  |
|----------------|--|
| COD.:          | <b>KO02</b>  |
| TIPOLOGIA:     | <b>Pantaloncino</b>  |
| COMPOSIZIONE:  | <b>Poliestere 100%</b><br><b>G-Mesh</b>                              |
| TAGLIE:        | <b>YYS   YS   XXS</b><br><b>XS   S   M   L   XL   XXL   YL   YYL</b> |
| VESTIBILITÀ:   | <b>Regular Fit</b>   |
| PREZZO:        | <b>€ 13,00</b>   |
| BOX:           | <b>50 Pezzi</b>  |
| CICLO DI VITA: | <b>02 2030</b>   |



Pantaloncino basket DEPORTIVO, realizzato in mesh (poliestere) altamente resistente e leggero. Taglio standard, abbinabile con canotta BANFIELD o DOUBLE.  
Articolo indicato per gara e allenamento.



## PARK

|                |  |
|----------------|--|
| COD.:          | <b>JN03</b>                                  |
| TIPOLOGIA:     | <b>Canotta</b>                               |
| COMPOSIZIONE:  | <b>Cotone 100%</b>                           |
| TAGLIE:        | --<br><b>S   M   L   XL   XXL   YL   YYL</b> |
| VESTIBILITÀ:   | <b>Slim Fit</b>                              |
| PREZZO:        | <b>€ 12,50</b>                               |
| BOX:           | <b>40 Pezzi</b>                              |
| CICLO DI VITA: | <b>02 2027</b>                               |



La canotta PARK è un articolo completamente in cotone traspirante. Logo (G di GEMS) sul retro sotto il colletto tono su tono. Articolo indicato per l'allenamento.

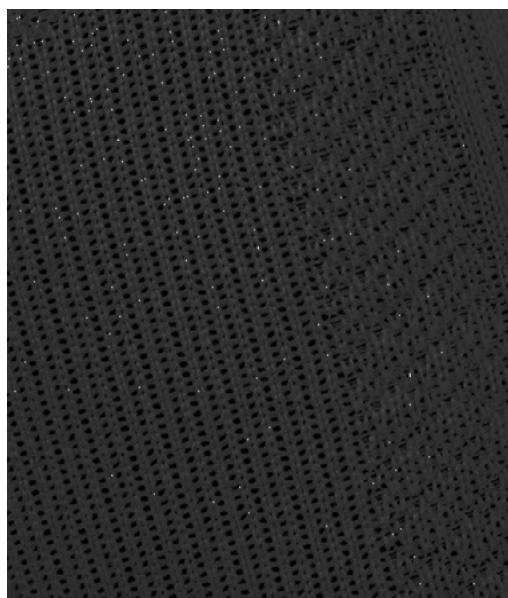

## MANICOTTO

|                |  |
|----------------|--|
| COD.:          | <b>NN01</b>                                |
| TIPOLOGIA:     | <b>Manicotto</b>                           |
| COMPOSIZIONE:  | <b>Poliammide 95%</b><br><b>Elastam 5%</b> |
| TAGLIE:        | <b>UNICA</b>                               |
| VESTIBILITÀ:   | <b>Regular Fit</b>                         |
| PREZZO:        | <b>€ 10,00</b>                             |
| BOX:           | <b>Pezzi per blister: 1</b>                |
| CICLO DI VITA: | <b>02 2025</b>                             |



MANICOTTO, realizzato con tessuti sintetici, aderisce perfettamente al braccio mantenendo elasticità per un corretto movimento del braccio. Logo a contrasto ricamato di lato. Articolo indicato per gara e allenamento.



# UNDERWEAR

sport collection 2026





## **ETA**

**COD.:** WN04

**TIPOLOGIA:** Canotta

**COMPOSIZIONE:** Poliamide 95%  
Elastan 5%

**TAGLIE:** --  
S/M | L/XL | XXL/YL

**VESTIBILITÀ:** Slim Fit

**PREZZO:** € 21,00

**BOX:** 50 Pezzi

**CICLO DI VITA:** 02|2026



Maglia Underwear ETA, smanicata; tessuto elastico, leggero e resistente; decorato da tessiture intarsiate a rilievo. Articolo ad alto potenziale tecnico, adatto ai professionisti, che offre calore e che garantisce una buona traspirazione del sudore. Articolo indicato per gara/allenamento.



## ZETA

|                |  |
|----------------|--|
| COD.:          | <b>WN01</b>  |
| TIPOLOGIA:     | <b>Maglia</b>  |
| COMPOSIZIONE:  | <b>Poliamide 95%</b><br><b>Elastan 5%</b>            |
| TAGLIE:        | <b>YYS/YS   XXS/XS</b><br><b>S/M   L/XL   XXL/YL</b> |
| VESTIBILITÀ:   | <b>Slim Fit</b>                                      |
| PREZZO:        | <b>€ 31,00</b>                                       |
| BOX:           | <b>20 Pezzi</b>                                      |
| CICLO DI VITA: | <b>02 2026</b>                                       |



Maglia termica ZETA, a manica lunga con colletto a lupetto, da allenamento o gioco. Decorata con tessiture a rilievo, elastica e leggera. Una maglia ad alta potenziale tecnico adatta ai professionisti che offre calore e che garantisce una buona traspirazione. Articolo indicato per gara/allenamento.

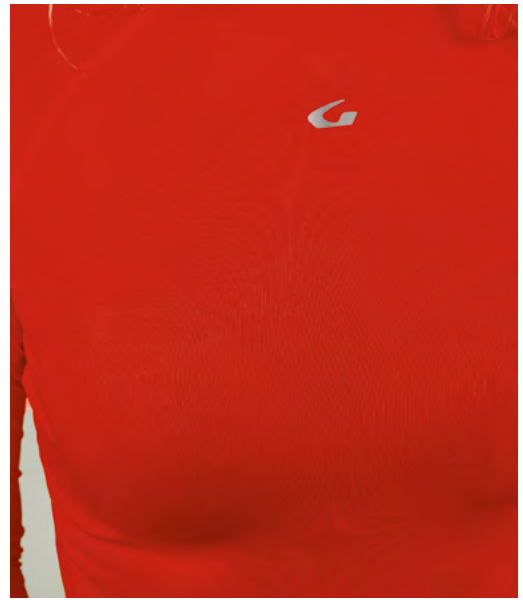

## HONDURAS

|                |  |
|----------------|--|
| COD.:          | <b>JD54</b>  |
| TIPOLOGIA:     | <b>Maglia</b>  |
| COMPOSIZIONE:  | <b>Poliestere 90%</b><br><b>Spandex 10%</b>          |
| TAGLIE:        | <b>YYS/YS   XXS/XS</b><br><b>S/M   L/XL   XXL/YL</b> |
| VESTIBILITÀ:   | <b>Slim Fit</b>                                      |
| PREZZO:        | <b>€ 15,90</b>                                       |
| BOX:           | <b>50 Pezzi</b>                                      |
| CICLO DI VITA: | <b>02 2026</b>                                       |



Maglia termica HONDURAS a manica lunga da allenamento e gara. La maggior composizione di spandex la rende ancora più elastica e resistente. Elastica, leggera e aderente la composizione del tessuto garantisce calore e traspirazione. Articolo indicato per gara/allenamento.

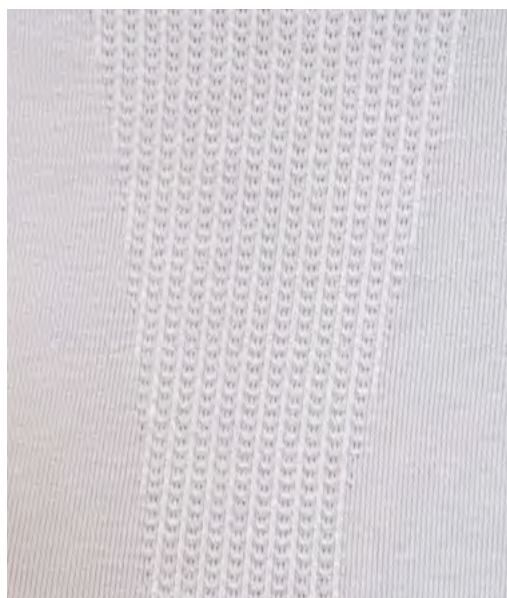

## TAU

|                |   |
|----------------|---|
| COD.:          | <b>PN09</b>                               |
| TIPOLOGIA:     | <b>Bermuda</b>                            |
| COMPOSIZIONE:  | <b>Poliamide 95%</b><br><b>Elastan 5%</b> |
| TAGLIE:        | --<br><b>S/M   L/XL   XXL/YL</b>          |
| VESTIBILITÀ:   | <b>Slim Fit</b>                           |
| PREZZO:        | <b>€ 21,00</b>                            |
| BOX:           | <b>50 Pezzi</b>                           |
| CICLO DI VITA: | <b>02 2026</b>                            |



Bermuda Underwear TAU, tessuto elastico, leggero e resistente; decorato da tessiture intarsiate a rilievo. Articolo ad alto potenziale tecnico, adatto ai professionisti, offre calore e garantisce una buona traspirazione del sudore. Articolo indicato per gara/allenamento.



## **THETA**

**COD.: PN10**  
**TIPOLOGIA: Pantalone**  
**COMPOSIZIONE: Poliamide 95%**  
**Elastan 5%**  
**TAGLIE: YYS/YS | XXS/XS**  
**S/M | L/XL | XXL/YL**  
**VESTIBILITÀ: Slim Fit**  
**PREZZO: € 25,00**  
**BOX: 50 Pezzi**  
**CICLO DI VITA: 02|2026**



Pantalone Underwear ad alto potenziale tecnico THETA; tessuto elastico, leggero e resistente; decorato da tessiture intarsiate a rilievo. Adatto ai professionisti, che offre calore e garantisce una buona traspirazione del sudore. Articolo indicato per gara/allenamento.



0003  
BIANCO

## **MESSICO**

|                |  |
|----------------|--|
| COD.:          | <b>JA02</b>  |
| TIPOLOGIA:     | <b>Canotta</b>   |
| COMPOSIZIONE:  | <b>INT. &gt; 50% Cotone<br/>EST. &gt; 50% Poliestere</b> |
| TAGLIE:        | <b>XXS/XS<br/>S/M   L/XL   XXL/YL</b>                    |
| VESTIBILITÀ:   | <b>Slim Fit</b>  |
| PREZZO:        | <b>€ 14,90</b>   |
| BOX:           | <b>50 Pezzi</b>  |
| CICLO DI VITA: | <b>02 2026</b>   |

La canotta MESSICO, è un articolo indicato per essere indossato come maglia intima. Composta da morbido cotone all'interno e lana all'esterno, mantiene il corpo caldo e asciutto.



## **GUATEMALA**

**COD.: JA01**  
**TIPOLOGIA: T-Shirt**  
**COMPOSIZIONE: INT. > 50% Cotone**  
**EST. > 50% Poliestere**  
**TAGLIE: XXS/XS**  
**S/M | L/XL | XXL/YL**  
**VESTIBILITÀ: Slim Fit**  
**PREZZO: € 14,90**  
**BOX: 50 Pezzi**  
**CICLO DI VITA: 02|2026**



0003  
BIANCO

La t-shirt GUATEMALA, è un articolo indicato per essere indossato come maglia intima. Composta da morbido cotone all'interno e lana all'esterno, mantiene il corpo caldo e asciutto.



## OMIKRON

|                |  |
|----------------|--|
| COD.:          | <b>WN03</b>  |
| TIPOLOGIA:     | <b>Costume</b>   |
| COMPOSIZIONE:  | <b>INT. &gt; Poliestere 100%</b><br><b>EST. &gt; 82% Nylon-18% Spandex</b> |
| TAGLIE:        | <b>--</b><br><b>S/M   L/X</b>  |
| VESTIBILITÀ:   | <b>Slim Fit</b>  |
| PREZZO:        | <b>€ 15,90</b>   |
| BOX:           | <b>100 Pezzi</b>   |
| CICLO DI VITA: | <b>02 2026</b>   |



0010  
NERO

Costume tecnico OMIKRON, elasticizzato, aderente, traspirante e dotato di laccio in vita.





# SOCKS

sport collection 2026





PIANTA

## PERÙ

|                |  |
|----------------|--|
| COD.:          | <b>MA01</b>  |
| TIPOLOGIA:     | <b>Calza</b>                                       |
| COMPOSIZIONE:  | <b>Poliestere 70%<br/>Cotone 15% - Spandex 15%</b> |
| TAGLIE:        | <b>KID<br/>JUNIOR   SENIOR</b>                     |
| VESTIBILITÀ:   | <b>Regular Fit</b>                                 |
| PREZZO:        | <b>€ 4,20</b>                                      |
| BOX:           | <b>100 Pezzi</b>                                   |
| CICLO DI VITA: | <b>02 2027</b>                                     |



Calza da gara/allenamento tradizionale PERÙ, monocolora e neutra con il marchio GEMS posizionato sotto la pianta elasticizzata del piede. Composizione misto cotone.  
Articolo indicato per gara e allenamento.



SPUGNA/COTONE

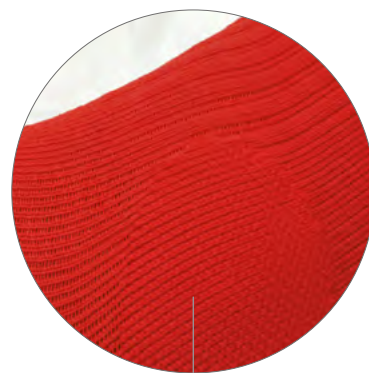

PROTEGGI MALLEOLO



PIANTA

## LIMA

|                |  |
|----------------|--|
| COD.:          | <b>MM01</b>  |
| TIPOLOGIA:     | <b>Calza Tecnica</b>                                     |
| COMPOSIZIONE:  | <b>Poliammide 84%</b><br><b>Cotone 14% - Elastane 2%</b> |
| TAGLIE:        | --<br><b>S   M   L   XL</b>                              |
| VESTIBILITÀ:   | <b>Regular Fit</b>                                       |
| PREZZO:        | <b>€ 19,00</b>   |
| BOX:           | <b>50 Pezzi</b>  |
| CICLO DI VITA: | <b>02 2027</b>   |



0002  
AZZURRO

0003  
BIANCO

0004  
BLU

0010  
NERO

0012  
ROSSO

0024  
ARANCIO FLUO

0025  
VERDE FLUO

0026  
GIALLO FLUO

La calza tecnica LIMA è stata studiata per l'attività sportiva. L'effetto maglia a rete garantisce una buona trapirazione del piede mentre la struttura elastica assicura una perfetta aderenza. Dotata di un cuscinetto a protezione del malleolo, dispone anche di una soletta in cotone e sistema antiscivolo.



PIANTA

## SALVADOR

|                |  |
|----------------|--|
| COD.:          | <b>ML01</b>  |
| TIPOLOGIA:     | <b>Calza</b>   |
| COMPOSIZIONE:  | <b>Poliestere 70%</b><br><b>Cotone 15% - Spandex 15%</b> |
| TAGLIE:        | <b>KID</b><br><b>JUNIOR   SENIOR</b>                     |
| VESTIBILITÀ:   | <b>Regular Fit</b>                                       |
| PREZZO:        | <b>€ 4,00</b>  |
| BOX:           | <b>100 Pezzi</b>   |
| CICLO DI VITA: | <b>02 2027</b>   |



0002  
AZZURRO

0003  
BIANCO

0004  
BLU

0010  
NERO



0012  
ROSSO

La calza monocromatica SALVADOR, dalla composizione misto cotone, è un articolo realizzato per l'allenamento (pianta del piede e dorso elasticizzati per una migliore aderenza) ma che non disdegna il tempo libero.



PIANTA

## SANTIAGO

|                |   |
|----------------|---|
| COD.:          | <b>MN02</b>   |
| TIPOLOGIA:     | <b>Calza</b>  |
| COMPOSIZIONE:  | <b>Poliammide 82%</b><br><b>Cotone 16%   Elastan 2%</b> |
| TAGLIE:        | <b>KID</b><br><b>JUNIOR   SENIOR</b>                    |
| VESTIBILITÀ:   | <b>Regular Fit</b>                                      |
| PREZZO:        | <b>€ 8,00</b>   |
| BOX:           | <b>100 Pezzi</b>  |
| CICLO DI VITA: | <b>02 2027</b>  |



Calza SANTIAGO, realizzata per gara/allenamento, monocolore e neutra con il marchio GEMS posizionato sotto la pianta elasticizzata del piede. Composizione composta da poliammide. Pensata come integrazione o alternativa al TUBOLARE GEMS.



## TUBOLARE

COD.: **MM02**  
TIPOLOGIA: **Calza**  
COMPOSIZIONE: **Poliammide 100%**

TAGLIE: **--**  
**UNICA**

VESTIBILITÀ: **Regular Fit**

PREZZO: **€ 7,00**

BOX: **50 Pezzi**

CICLO DI VITA: **02|2027**



Calza TUBOLARE con struttura in poliammide e sistema di elastici, garantisce un'ottima aderenza. La gamma di colorazione consente l'abbinamento con la quasi totalità di colori sociali. Realizzata per chi la preferisce alla nuova calza SANTIAGO. Articolo indicato per gara/allenamento.



# TRAINING

sport collection 2026





**PN07 | Pantalone allenamento DORTMUND**



0004  
BLU



0010  
NERO

**PN08 | Pinocchietto allenamento LIPSIA**



0004  
BLU



0010  
NERO

**ABBINAMENTI**

# FIRE

**COD.:** IP01

**TIPOLOGIA:** Felpa allenamento

**COMPOSIZIONE:** Poliestere  
Soft Fabric

**TAGLIE:** --  
XS | S | M | L | XL | XXL | YL | YYL

**VESTIBILITÀ:** Regular Fit

**PREZZO:** € 22,00

**BOX:** 20 Pezzi

**CICLO DI VITA:** 2028



0402  
BLU/AZZURRO

1007  
NERO/GIALLO

1216  
ROSSO/GRIGIO

1601  
G.ANTRACITE/ARANCIO



3113  
V. FORESTA/VERDE

Felpe girocollo FIRE, realizzata in poliestere soft fabric con cuciture di rinforzo. Dal design moderno, e decorata su maniche e fianchi, è proposta in una nuova gamma colore. Articolo indicato per allenamento.



#### PN07 | Pantalone allenamento DORTMUND



0004  
BLU



0010  
NERO

#### PN08 | Pinocchietto allenamento LIPSIA



0004  
BLU



0010  
NERO

ABBINAMENTI

## VELEZ

|                |   |
|----------------|---|
| COD.:          | <b>IO01</b>                                 |
| TIPOLOGIA:     | <b>Felpa Allenamento 1/4 zip</b>            |
| COMPOSIZIONE:  | <b>Poliestere 100%</b>                      |
|                | <b>FLEECE</b>                               |
| TAGLIE:        | <b>YYS   YS   XXS</b>                       |
|                | <b>XS   S   M   L   XL   XXL   YL   YYL</b> |
| VESTIBILITÀ:   | <b>Regular Fit</b>                          |
| PREZZO:        | <b>€ 22,00</b>                              |
| BOX:           | <b>20 Pezzi</b>                             |
| CICLO DI VITA: | <b>02 2032</b>                              |



0103  
ARANCIO/BIANCO

0203  
AZZURRO/BIANCO

0403  
BLU/BIANCO

0503  
CELESTE/BIANCO

0703  
GIALLO/BIANCO



0803  
GRANATA/BIANCO

1003  
NERO/BIANCO

1203  
ROSSO/BIANCO

1303  
VERDE/BIANCO

Felpa da allenamento VELEZ, taglio raglan collo alto, cuciture rinforzate, RIB a costine in vita e polsini, vestibilità standard e zip a 1/4. Realizzata in poliestere/pile, è decorato con texture GEMS a tono sulle spalle. Articolo indicato per allenamento.



**PN07 | Pantalone allenamento DORTMUND**



0004  
BLU



0010  
NERO

**PN08 | Pinocchietto allenamento LIPSIA**



0004  
BLU



0010  
NERO

**ABBINAMENTI**

## **BORUSSIA**

|                |  |
|----------------|--|
| COD.:          | <b>IN01</b>  |
| TIPOLOGIA:     | <b>Felpa Allenamento</b>                                       |
| COMPOSIZIONE:  | <b>Poliestere 100%</b>   |
|                | <b>FLEECE</b>  |
| TAGLIE:        | <b>YYS   YS   XXS</b><br><b>XS   S   M   L   XL   XXL   YL</b> |
| VESTIBILITÀ:   | <b>Regular Fit</b>   |
| PREZZO:        | <b>€ 22,00</b>   |
| BOX:           | <b>20 Pezzi</b>  |
| CICLO DI VITA: | <b>02 2027</b>   |



0240  
AZZURRO/AZZURRO SCURO



0426  
BLU/GIALLO FLUO



0729  
GIALLO/GIALLO SCURO



0903  
GRIGIO/BIANCO



1234  
ROSSO/ROSSO SCURO



1331  
VERDE/VERDE SCURO

Felpa da allenamento BORUSSIA, taglio classico, giromanica e girocollo, cuciture rinforzate, RIB a costine in vita e polsini, vestibilità standard. Realizzata in poliestere/pile, design moderno e accattivante che contraddistingue la linea BUNDES. Articolo indicato per gara/allenamento.



#### PN07 | Pantalone allenamento DORTMUND



0004  
BLU



0010  
NERO

#### PN08 | Pinocchetto allenamento LIPSIA



0004  
BLU



0010  
NERO

ABBINAMENTI

## LEVANTE

COD.: **IL02**  
 TIPOLOGIA: **Felpa Allenamento**  
 COMPOSIZIONE: **Poliestere 100%**

TAGLIE: **YYS | YS | XXS**  
**XS | S | M | L | XL | XXL | YL | YYL**

VESTIBILITÀ: **Regular Fit**

PREZZO: **€ 24,50**

BOX: **20 Pezzi**

CICLO DI VITA: **02|2025**



0103  
ARANCIO



0203  
AZZURRO



0403  
BLU



0703  
GIALLO



0803  
GRANATA



1003  
NERO



1203  
ROSSO



1303  
VERDE

Felpa da allenamento LEVANTE, realizzata in poliestere, dalla vestibilità standard (taglio a casacca), mezza zip e polsini elasticizzati. Da abbinare a pinocchetto o pantalone da allenamento.

**OUT**



## **STAMFORD**

**COD.:** EH01  
**TIPOLOGIA:** Tuta allenamento  
**COMPOSIZIONE:** Poliestere 100%  
**FLEECE**  
**TAGLIE:** YYS | YS | XXS  
XS | S | M | L | XL | XXL | YL  
**VESTIBILITÀ:** Regular Fit  
**PREZZO:** € 35,90  
**BOX:** 20 Pezzi  
**CICLO DI VITA:** OUT



0204  
AZZURRO/BLU



0804  
GRANATA/BLU



1003  
NERO/NERO



1204  
ROSSO/BLU



1310  
VERDE/NERO

La tuta da allenamento STAMFORD è composta da felpa girocollo (con inserto in costina) e pinocchietto. Realizzata in poliestere con cuciture di rinforzo, la tuta è decorata con elementi grafici tra spalle/fianchi e pinocchietto con tasche.



## LIPSIA

|                |  |
|----------------|--|
| COD.:          | <b>PN08</b>  |
| TIPOLOGIA:     | <b>Pinocchietto</b>  |
| COMPOSIZIONE:  | <b>Poliestere 100%</b><br><b>FLEECE</b>                        |
| TAGLIE:        | <b>YYS   YS   XXS</b><br><b>XS   S   M   L   XL   XXL   YL</b> |
| VESTIBILITÀ:   | <b>Slim Fit</b>  |
| PREZZO:        | <b>€ 15,50</b>   |
| BOX:           | <b>20 Pezzi</b>  |
| CICLO DI VITA: | <b>02 2027</b>   |



0004  
BLU



0010  
NERO

Pinocchietto da allenamento LIPSIA realizzato in poliestere/pile, dotato di tasche ed elastico in vita, si abbina a felpe o maglie da allenamento. Articolo indicato per l'allenamento.



ARTICOLO CON VESTIBILITA' RIDOTTA

## DORTMUND

|                |  |
|----------------|--|
| COD.:          | <b>PN07</b>  |
| TIPOLOGIA:     | <b>Pantalone</b>   |
| COMPOSIZIONE:  | <b>Poliestere 100%</b><br><b>FLEECE</b>                              |
| TAGLIE:        | <b>YYS   YS   XXS</b><br><b>XS   S   M   L   XL   XXL   YL   YYL</b> |
| VESTIBILITÀ:   | <b>Regular Fit</b>   |
| PREZZO:        | <b>€ 19,80</b>   |
| BOX:           | <b>20 Pezzi</b>  |
| CICLO DI VITA: | <b>02 2027</b>   |



0004  
BLU



0010  
NERO

Pantalone da allenamento DORTMUND, caldo e resistente, è realizzato in poliestere/pile con RIB elasticizzato in vita. RIB a costine con zip alle caviglie; tasche anteriori. Articolo indicato per l'allenamento.

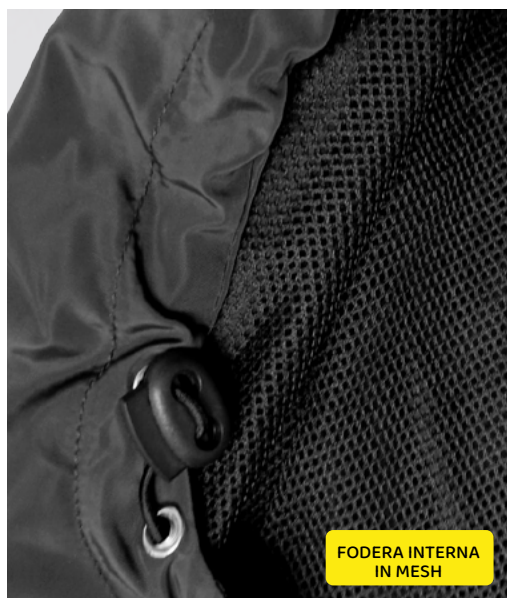

FODERA INTERNA  
IN MESH



## GIMNASIA

|                |  |
|----------------|--|
| COD.:          | <b>GO01</b>                                |
| TIPOLOGIA:     | <b>Giacca Antipioggia</b>                  |
| COMPOSIZIONE:  | <b>Nylon Impermeabile<br/>Mesh Interno</b> |
| TAGLIE:        | <b>--<br/>XS S M L XL XXL YL</b>           |
| VESTIBILITÀ:   | <b>Regular Fit</b>                         |
| PREZZO:        | <b>€ 23,00</b>                             |
| BOX:           | <b>50 Pezzi</b>                            |
| CICLO DI VITA: | <b>02 2027</b>                             |



0004  
BLU



0010  
NERO

Giacca antipioggia GIMNASIA realizzata in nylon idrorepellente e altamente resistente; dotata di cappuccio, tasche, collo alto, zip intera, polsini elasticizzati; apertura posteriore per passaggio aria e laccetti a tono per il cappuccio. Articolo indicato per l'allenamento.



## **FRIBURGO**

|                |  |
|----------------|--|
| COD.:          | <b>GN01</b>  |
| TIPOLOGIA:     | <b>Giacca Antivento</b>  |
| COMPOSIZIONE:  | <b>Nylon 100%</b>  |
| TAGLIE:        | <b>YYS   YS   XXS<br/>XS   S   M   L   XL   XXL   YL   YYL</b> |
| VESTIBILITÀ:   | <b>Regular Fit</b>   |
| PREZZO:        | <b>€ 15,70</b>   |
| BOX:           | <b>50 Pezzi</b>  |
| CICLO DI VITA: | <b>02 2027</b>   |



0004  
BLU



0010  
NERO

Giacca antivento FRIBURGO realizzata in fibre di nylon altamente resistente ed impermeabili; dotata di cappuccio, tasche, collo alto, zip intera, polsini elasticizzati.  
Articolo indicato per l'allenamento.



## SAN PAOLO

COD.: **GH01**  
 TIPOLOGIA: **Giacca Antivento**  
 COMPOSIZIONE: **Nylon 100%**

TAGLIE: **YYS | YS | XXS**  
**XS | S | M | L | XL | XXL | YL**

VESTIBILITÀ: **Regular Fit**

PREZZO: **€ 13,90**

BOX: **50 Pezzi**

CICLO DI VITA: **02|2027**



0002  
AZZURRO



0004  
BLU



0010  
NERO



0012  
ROSSO



0026  
GIALLO FLUO

Giacca antivento da allenamento SAN PAOLO, realizzato in fibre di nylon altamente resistente; privo di cappuccio, con scollo a V, polsini elasticizzati e laccetto in vita.

**NEW**



**10 pz.**



## **PRO**

**COD.:** NP02  
**TIPOLOGIA:** Casacca allenamento  
**COMPOSIZIONE:** Poliestere 100%

**TAGLIE:** --  
**JUNIOR | SENIOR**

**VESTIBILITÀ:** Regular Fit  
**PREZZO:** € 38,00 (confez. da 10 Pz.)  
**BOX:** 100 Pezzi  
**CICLO DI VITA:** 02|2027



0002  
AZZURRO



0024  
ARANCIO FLUO



0025  
VERDE FLUO



0026  
YELLOW FLUO

Casacca da allenamento PRO, monocromatica, logo GEMS frontale tono/tono, realizzata in poliestere leggero.



10 pz.

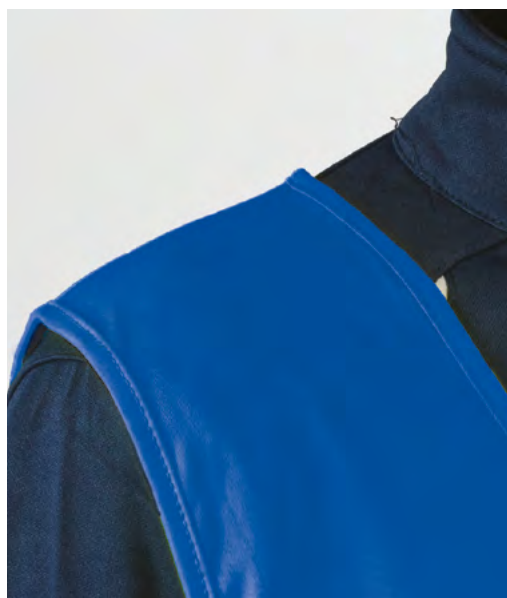

## **BRAND**

|                |                                    |
|----------------|------------------------------------|
| COD.:          | <b>NN02</b>                        |
| TIPOLOGIA:     | <b>Casacca allenamento</b>         |
| COMPOSIZIONE:  | <b>Poliestere 100%</b>             |
| TAGLIE:        | --<br><b>JUNIOR   SENIOR</b>       |
| VESTIBILITÀ:   | <b>Regular Fit</b>                 |
| PREZZO:        | <b>€ 38,00</b> (confez. da 10 Pz.) |
| BOX:           | <b>100 Pezzi</b>                   |
| CICLO DI VITA: | <b>02 2025</b>                     |



0002  
AZZURRO



0024  
ARANCIO FLUO



0025  
VERDE FLUO



0026  
YELLOW FLUO

Casacca da allenamento BRAND, monocromatica, logo GEMS frontale, realizzata in poliestere leggero.

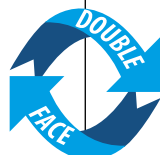

**10 pz.**



## **TWIN**

|                |                                   |
|----------------|-----------------------------------|
| COD.:          | <b>NC19</b>                       |
| TIPOLOGIA:     | <b>Casacca allenamento</b>        |
| COMPOSIZIONE:  | <b>Poliestere 100%</b>            |
| TAGLIE:        | --<br><b>JUNIOR   SENIOR</b>      |
| VESTIBILITÀ:   | <b>Regular Fit</b>                |
| PREZZO:        | <b>€ 60,00</b> (confez. da 5 Pz.) |
| BOX:           | <b>100 Pezzi</b>                  |
| CICLO DI VITA: | <b>02 2025</b>                    |



2512  
VERDE FLUO/ROSSO



2602  
GIALLO FLUO/AZZURRO

Casacca da allenamento TWIN, double face, logo GEMS sul fronte, realizzata in poliestere.



## PARK

|                |  |
|----------------|--|
| COD.:          | <b>JN03</b>                                  |
| TIPOLOGIA:     | <b>Canotta</b>                               |
| COMPOSIZIONE:  | <b>Cotone 100%</b>                           |
| TAGLIE:        | --<br><b>S   M   L   XL   XXL   YL   YYL</b> |
| VESTIBILITÀ:   | <b>Slim Fit</b>                              |
| PREZZO:        | <b>€ 12,50</b>                               |
| BOX:           | <b>40 Pezzi</b>                              |
| CICLO DI VITA: | <b>02 2027</b>                               |



La canotta PARK è un articolo completamente in cotone traspirante. Logo (G di GEMS) sul retro sotto il colletto tono su tono. Articolo indicato per l'allenamento.





# RELAX

sport collection 2026





**PN06 | Pantalone rappresentanza BREMA**



0004  
BLU



0010  
NERO

**PN07 | Pantalone allenamento DORTMUND**



0004  
BLU



0010  
NERO

**ABBINAMENTI**

## **CREW**

|                       |  |
|-----------------------|--|
| <b>COD.:</b>          | <b>IP02</b>  |
| <b>TIPOLOGIA:</b>     | <b>Felpa zip/cappuccio</b>                         |
| <b>COMPOSIZIONE:</b>  | <b>Poliestere<br/>Soft Fabric</b>                  |
| <b>TAGLIE:</b>        | <b>--<br/>XS   S   M   L   XL   XXL   YL   YYL</b> |
| <b>VESTIBILITÀ:</b>   | <b>Slim Fit</b>                                    |
| <b>PREZZO:</b>        | <b>€ 35,00</b>                                     |
| <b>BOX:</b>           | <b>20 Pezzi</b>                                    |
| <b>CICLO DI VITA:</b> | <b>02 2028</b>                                     |



0402  
BLU/AZZURRO

1007  
NERO/GIALLO

1216  
ROSSO/GRIGIO

1601  
G.ANTRACITE/ARANCIO



3113  
V. FORESTA/VERDE

Felpa CREW, realizzata in poliestere liscio, vestibilità slim, cappuccio, zip intera e tasche laterali. Dal design moderno, e decorata su maniche e fianchi, è proposta in una nuova gamma colore. Articolo indicato per il tempo libero e la rappresentanza.



#### PN06 | Pantalone rappresentanza BREMA



0004  
BLU



0010  
NERO

#### PN07 | Pantalone allenamento DORTMUND



0004  
BLU



0010  
NERO

ABBINAMENTI

## RIVER

|                |  |
|----------------|--|
| COD.:          | <b>1002</b>  |
| TIPOLOGIA:     | <b>Felpa zip/cappuccio</b>                                     |
| COMPOSIZIONE:  | <b>Poliestere<br/>Soft Fabric</b>                              |
| TAGLIE:        | <b>YYS   YS   XXS<br/>XS   S   M   L   XL   XXL   YL   YYL</b> |
| VESTIBILITÀ:   | <b>Slim Fit</b>  |
| PREZZO:        | <b>€ 31,80</b>   |
| BOX:           | <b>20 Pezzi</b>  |
| CICLO DI VITA: | <b>02 2032</b>   |



0203  
AZZURRO/BIANCO

0309  
BIANCO/GRIGIO

0403  
BLU/BIANCO

0703  
GIALLO/BIANCO



0803  
GRANATA/BIANCO

1003  
NERO/BIANCO

1203  
ROSSO/BIANCO

1303  
VERDE/BIANCO

Felpa RIVER, realizzata in poliestere liscio, vestibilità slim, cappuccio e zip intera; tasche laterali, RIB elastiche in prossimità di polsi e vita; design accattivante e nuova texture GEMS sulle spalle. Articolo indicato per il tempo libero e la rappresentanza.



#### PN06 | Pantalone rappresentanza BREMA



#### PN07 | Pantalone allenamento DORTMUND



ABBINAMENTI

## BARRACAS

|                |  |
|----------------|--|
| COD.:          | <b>1003</b>  |
| TIPOLOGIA:     | <b>Felpa zip</b>   |
| COMPOSIZIONE:  | <b>Poliestere</b><br><b>Soft Fabric</b>                              |
| TAGLIE:        | <b>YYS   YS   XXS</b><br><b>XS   S   M   L   XL   XXL   YL   YYL</b> |
| VESTIBILITÀ:   | <b>Slim Fit</b>  |
| PREZZO:        | <b>€ 25,80</b>   |
| BOX:           | <b>20 Pezzi</b>  |
| CICLO DI VITA: | <b>02 2032</b>   |



Felpa BARRACAS, realizzata in poliestere liscio, vestibilità slim e zip intera; tasche laterali, polsino elasticizzato e colletto alto. Design moderno e accattivante; nuova texture GEMS sulle spalle. Articolo indicato per il tempo libero e la rappresentanza.



#### PN06 | Pantalone rappresentanza BREMA

0004  
BLU0010  
NERO

#### PN07 | Pantalone allenamento DORTMUND

0004  
BLU0010  
NERO

ABBINAMENTI

## WERDER

|                |   |
|----------------|---|
| COD.:          | <b>IN02</b>                                 |
| TIPOLOGIA:     | <b>Felpa zip</b>                            |
| COMPOSIZIONE:  | <b>Poliestere</b>                           |
|                | <b>Interlock</b>                            |
| TAGLIE:        | <b>YYS   YS   XXS</b>                       |
|                | <b>XS   S   M   L   XL   XXL   YL   YYL</b> |
| VESTIBILITÀ:   | <b>Slim Fit</b>                             |
| PREZZO:        | <b>€ 25,80</b>                              |
| BOX:           | <b>20 Pezzi</b>                             |
| CICLO DI VITA: | <b>02 2027</b>                              |

0240  
AZZURRO/AZZURRO SCURO0426  
BLU/GIALLO FLUO0729  
GIALLO/GIALLO SCURO0903  
GRIGIO/BIANCO1234  
ROSSO/ROSSO SCURO1331  
VERDE/VERDE SCURO

Felpa WERDER, realizzata in poliestere liscio, vestibilità slim e zip intera; tasche laterali, RIB elastiche in prossimità di polsi e vita; colletto alto e cover copri cursore. Design moderno e accattivante che contraddistingue la linea BUNDES. Articolo indicato per il tempo libero e la rappresentanza.



**PN06 | Pantalone rappresentanza BREMA**



0004  
BLU



0010  
NERO

**PN07 | Pantalone allenamento DORTMUND**



0004  
BLU



0010  
NERO

**ABBINAMENTI**

## VALENCIA

**COD.:** IL01  
**TIPOLOGIA:** Felpa  
**COMPOSIZIONE:** Poliestere 100%

**TAGLIE:** YYS | YS | XXS  
XS | S | M | L | XL | XXL | YL | YYL

**VESTIBILITÀ:** Regular Fit

**PREZZO:** € 25,80

**BOX:** 20 Pezzi

**CICLO DI VITA:** 02|2025



0103  
ARANCIO



0203  
AZZURRO



0309  
BIANCO



0703  
GIALLO



0803  
GRANATA



1003  
NERO



1203  
ROSSO



1303  
VERDE

Giacca VALENCIA, realizzata in poliestere liscio e dalla vestibilità slim, è dotata di zip intera, tasche, bande elastiche in prossimità di polsi e vita. G di GEMS stampata sul torace, decorazioni lungo le spalle e colletto alto. Articolo indicato per il tempo libero e la rappresentanza.

0004  
BLU0010  
NERO

## **BREMA**

|                |  |
|----------------|--|
| COD.:          | <b>PN06</b>  |
| TIPOLOGIA:     | <b>Pantalone</b>   |
| COMPOSIZIONE:  | <b>Poliestere 100%</b><br><b>Interlock 235 g</b>                     |
| TAGLIE:        | <b>YYS   YS   XXS</b><br><b>XS   S   M   L   XL   XXL   YL   YYL</b> |
| VESTIBILITÀ:   | <b>Slim Fit</b>  |
| PREZZO:        | <b>€ 19,80</b>   |
| BOX:           | <b>20 Pezzi</b>  |
| CICLO DI VITA: | <b>02 2027</b>   |

Pantalone BREMA; realizzato in poliestere liscio e dalla vestibilità slim, è dotato di tasche, zip alle caviglie, RIB elastico in vita. Articolo indicato per il tempo libero e la rappresentanza.



ARTICOLO CON VESTIBILITA' RIDOTTA

## DORTMUND

|                |  |
|----------------|--|
| COD.:          | <b>PN07</b>  |
| TIPOLOGIA:     | <b>Pantalone</b>   |
| COMPOSIZIONE:  | <b>Poliestere 100%</b><br><b>FLEECE</b>                              |
| TAGLIE:        | <b>YYS   YS   XXS</b><br><b>XS   S   M   L   XL   XXL   YL   YYL</b> |
| VESTIBILITÀ:   | <b>Regular Fit</b>   |
| PREZZO:        | <b>€ 19,80</b>   |
| BOX:           | <b>20 Pezzi</b>  |
| CICLO DI VITA: | <b>02 2027</b>   |



0004  
BLU



0010  
NERO

Pantalone da allenamento DORTMUND, caldo e resistente, è realizzato in poliestere/pile con RIB elasticizzato in vita. RIB a costine con zip alle caviglie; tasche anteriori. Articolo indicato per l'allenamento.

**OUT**



## **PREMIER**

**COD.:** EH02

**TIPOLOGIA:** Tuta rappresentanza

**COMPOSIZIONE:** Poliestere

**TAGLIE:** YYS | YS | XXS  
XS | S | M | L | XL | XXL | YL | YYL

**VESTIBILITÀ:** Slim Fit

**PREZZO:** € 41,00

**BOX:** 20 Pezzi

**CICLO DI VITA:** OUT



0204  
AZZURRO/BLU



0310  
BIANCO/NERO



0804  
GRANATA/BLU



1310  
VERDE/NERO

Tuta PREMIER, realizzata in poliestere liscio, zip intera, colletto alto, bande elastiche in prossimità dei polsini, in vita e alle caviglie. Decorazioni su spalle e fianchi, vari loghi ricamati. Articolo indicato per il tempo libero e la rappresentanza.





# FREETIME

sport collection 2026





## **LIBERTY**

|                |  |
|----------------|--|
| COD.:          | <b>QP01</b>  |
| TIPOLOGIA:     | <b>Kit Freetime</b>  |
| COMPOSIZIONE:  | <b>Cotone (Polo)</b><br><b>Poliestere (Bermuda)</b>            |
| TAGLIE:        | <b>YYS   YS   XXS</b><br><b>XS   S   M   L   XL   XXL   YL</b> |
| VESTIBILITÀ:   | <b>Regular Fit</b>   |
| PREZZO:        | <b>€ 29,00</b>   |
| BOX:           | <b>20 Pezzi</b>  |
| CICLO DI VITA: | <b>02 2028</b>   |



0304  
BIANCO/BLU



0310  
BIANCO/NERO

Kit LIBERTY; realizzato per il tempo libero è composto da una polo in cotone e da un bermuda in microfibra dotato di tasche: kit decorato con stampe colore bianco. Articolo indicato per il tempo libero.



## UNDERGROUND

|                |  |
|----------------|--|
| COD.:          | <b>JN01</b>  |
| TIPOLOGIA:     | <b>T-shirt</b>   |
| COMPOSIZIONE:  | <b>Cotone 100%</b>   |
| TAGLIE:        | <b>YYS   YS   XXS<br/>XS   S   M   L   XL   XXL   YL   YYL</b> |
| VESTIBILITÀ:   | <b>Regular Fit</b>   |
| PREZZO:        | <b>€ 12,90</b>   |
| BOX:           | <b>40 Pezzi</b>  |
| CICLO DI VITA: | <b>02 2027</b>   |



T-shirt UNDERGROUND, realizzata in cotone, stampa logo G di GEMS tono su tono sul torace, fresca e leggera.  
Articolo indicato per il tempo libero e la rappresentanza.



## **BRIDGE**

**COD.:** QH06  
**TIPOLOGIA:** Polo  
**COMPOSIZIONE:** Cotone Piqué 100%

**TAGLIE:** YYS | YS | XXS  
XS | S | M | L | XL | XXL | YL | YYL

**VESTIBILITÀ:** Slim Fit

**PREZZO:** € 21,00

**BOX:** 20 Pezzi

**CICLO DI VITA:** 02|2027



0002  
AZZURRO



0003  
BIANCO



0004  
BLU



0010  
NERO



0012  
ROSSO

Polo BRIDGE in cotone piqué, logo G di GEMS ricamato, monocromatica, vestibilità slim. Articolo indicato per il tempo libero e la rappresentanza.



## SQUARE

|                |   |
|----------------|---|
| COD.:          | <b>1004</b>                                       |
| TIPOLOGIA:     | <b>Felpa girocollo</b>                            |
| COMPOSIZIONE:  | <b>Cotone 65%</b><br><b>Poliestere 35%</b>        |
| TAGLIE:        | --<br><b>XS   S   M   L   XL   XXL   YL   YYL</b> |
| VESTIBILITÀ:   | <b>Regular Fit</b>                                |
| PREZZO:        | <b>€ 27,00</b>                                    |
| BOX:           | <b>20 Pezzi</b>                                   |
| CICLO DI VITA: | <b>02 2027</b>                                    |

0004  
BLU0009  
GRIGIO0010  
NERO

Felpa SQUARE, realizzata in misto cotone/poliestere, vestibilità standard, girocollo e RIB in prossimità di polsini e vita. Design essenziale e logo gommato. Articolo indicato per il tempo libero e la rappresentanza.



## **SUBWAY**

|                |  |
|----------------|--|
| COD.:          | <b>IO05</b>  |
| TIPOLOGIA:     | <b>Felpa cappuccio</b>                                   |
| COMPOSIZIONE:  | <b>Cotone 65%</b><br><b>Poliestere 35%</b>               |
| TAGLIE:        | <b>--</b><br><b>XS   S   M   L   XL   XXL   YL   YYL</b> |
| VESTIBILITÀ:   | <b>Regular Fit</b>                                       |
| PREZZO:        | <b>€ 29,00</b>   |
| BOX:           | <b>20 Pezzi</b>  |
| CICLO DI VITA: | <b>02 2027</b>   |



0002  
AZZURRO



0004  
BLU



0009  
GRIGIO



0010  
NERO



0012  
ROSSO

Felpa SUBWAY, realizzata in misto cotone/poliestere, vestibilità standard, laccetti per il cappuccio e tasca centrale; RIB in prossimità di polsini e vita. Design essenziale e logo gommato. Articolo indicato per il tempo libero e la rappresentanza.

**OUT**



## **METROPOLITAN**

|                       |   |
|-----------------------|---|
| <b>COD.:</b>          | <b>QM01</b>   |
| <b>TIPOLOGIA:</b>     | <b>Felpa cappuccio</b>                              |
| <b>COMPOSIZIONE:</b>  | <b>Cotone 70%</b><br><b>Poliestere 30%</b>          |
| <b>TAGLIE:</b>        | <b>--</b><br><b>S   M   L   XL   XXL   YL   YYL</b> |
| <b>VESTIBILITÀ:</b>   | <b>Regular Fit</b>                                  |
| <b>PREZZO:</b>        | <b>€ 45,00</b>                                      |
| <b>BOX:</b>           | <b>10 Pezzi</b>                                     |
| <b>CICLO DI VITA:</b> | <b>OUT</b>  |



0010  
NERO



0012  
ROSSO

Felpa METROPOLITAN, morbida e calda, è costituita quasi interamente da cotone; cappuccio con lacci, tasche a marsupio, zip intera brunita, logo G di GEMS ricamato, bande elastiche in prossimità di vita e polsini. Articolo indicato per il tempo libero e la rappresentanza.

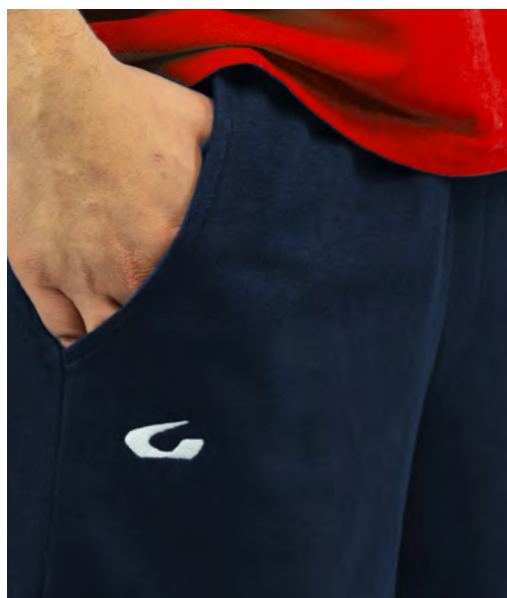

## **HOP**

|                |  |
|----------------|--|
| COD.:          | <b>PO10</b>                                  |
| TIPOLOGIA:     | <b>Bermuda</b>                               |
| COMPOSIZIONE:  | <b>Poliestere 100%</b><br><b>Soft Fabric</b> |
| TAGLIE:        | --<br><b>XS S M L XL XXL YL YYL</b>          |
| VESTIBILITÀ:   | <b>Regular Fit</b>                           |
| PREZZO:        | <b>€ 23,00</b>                               |
| BOX:           | <b>20 Pezzi</b>                              |
| CICLO DI VITA: | <b>02 2027</b>                               |



0004  
BLU



0010  
NERO

Bermuda misto cotone HOP, realizzato in poliestere (AR fabric), leggero, dotato di elastico e laccetto con estremità metalliche in vita, tasche laterali e logo G di GEMS ricamato. Articolo indicato per il tempo libero e la rappresentanza.



## STATION

COD.: **PN02**  
 TIPOLOGIA: **Bermuda**  
 COMPOSIZIONE: **Microfibra 100%**

TAGLIE: **YYS | YS | XXS**  
**XS | S | M | L | XL | XXL | YL | YYL**

VESTIBILITÀ: **Slim Fit**

PREZZO: **€ 15,00**

BOX: **50 Pezzi**

CICLO DI VITA: **02|2027**



0004  
BLU



0010  
NERO

Bermuda in microfibra STATION. Leggero, resistente, dotato di 2 tasche anteriori, cintura elastica e laccetto in vita, tasche e logo GEMS ricamato. Articolo indicato per padel/tennis, è un'ottima alternativa per il tempo libero.



## **STREET**

|                |   |
|----------------|---|
| COD.:          | <b>PO11</b>                                       |
| TIPOLOGIA:     | <b>Pantalone</b>                                  |
| COMPOSIZIONE:  | <b>Cotone 65%</b><br><b>Poliestere 35%</b>        |
| TAGLIE:        | --<br><b>XS   S   M   L   XL   XXL   YL   YYL</b> |
| VESTIBILITÀ:   | <b>Regular Fit</b>                                |
| PREZZO:        | <b>€ 28,00</b>                                    |
| BOX:           | <b>20 Pezzi</b>                                   |
| CICLO DI VITA: | <b>02 2027</b>                                    |



0004  
BLU



0010  
NERO

Pantalone Street, realizzato in misto cotone/ poliestere, vestibilità standard, RIB in prossimità delle caviglie e vita elasticizzata con laccetti a tono. Design essenziale e logo gommato. Articolo indicato per il tempo libero e la rappresentanza.

**OUT**



## **LAND**

**COD.:** PM02

**TIPOLOGIA:** Pantalone

**COMPOSIZIONE:** 70% Cotone  
30% Poliestere

**TAGLIE:** --  
S | M | L | XL | XXL | YL | YYL

**VESTIBILITÀ:** Regular Fit

**PREZZO:** € 39,00

**BOX:** 10 Pezzi

**CICLO DI VITA:** OUT



Pantalone felpato LAND, morbido e caldo, è costituito quasi interamente da cotone; vestibilità standard, logo G di GEMS ricamato, tasche, bande elastiche in prossimità delle caviglie, elastico e laccetto in vita. Articolo indicato per il tempo libero e la rappresentanza.

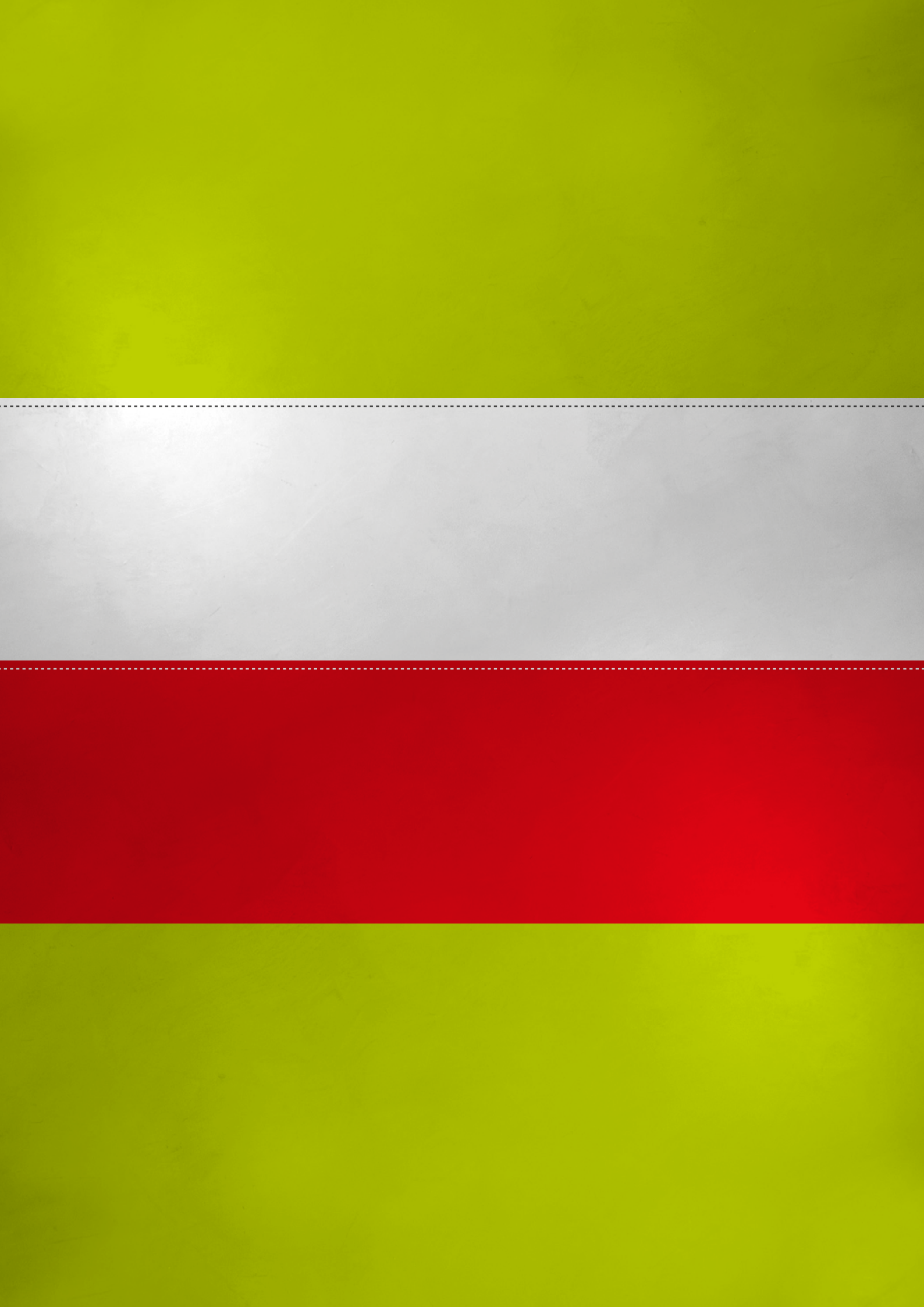



---

# WINTER

sport collection 2026

---





## **CALGARY**

|                |   |
|----------------|---|
| COD.:          | <b>HO01</b>                                       |
| TIPOLOGIA:     | <b>Gilet</b>                                      |
| COMPOSIZIONE:  | <b>Poliestere 100%</b>                            |
| TAGLIE:        | --<br><b>XS   S   M   L   XL   XXL   YL   YYL</b> |
| VESTIBILITÀ:   | <b>Slim Fit</b>                                   |
| PREZZO:        | <b>€ 49,00</b>                                    |
| BOX:           | <b>10 Pezzi</b>                                   |
| CICLO DI VITA: | <b>02 2028</b>                                    |



0004  
BLU



0010  
NERO

Gilet CALGARY. Design classico, vestibilità slim, è realizzato interamente in poliestere. Collo alto, zip intera con coprizip, elastico in vita, logo ricamato, tasche esterne/interna con zip. Articolo indicato per rappresentanza/tempo libero.



## TERRANOVA

COD.: **FO01**  
 TIPOLOGIA: **Bomber**  
 COMPOSIZIONE: **Poliestere 100%**

TAGLIE: **YYS | YS | XXS**  
**XS | S | M | L | XL | XXL | YL | YYL**

VESTIBILITÀ: **Slim Fit**

PREZZO: **€ 59,00**

BOX: **10 Pezzi**

CICLO DI VITA: **02|2028**



0004  
BLU



0010  
NERO

Bomber TERRANOVA. Dal design classico e vestibilità standard, è realizzato interamente in poliestere. Collo alto, zip intera con coprzip, RIB alla vita, tasche esterne con zip + tasca interna, cappuccio e logo ricamato. Articolo indicato per rappresentanza/tempo libero.

**OUT**



ARTICOLO CON VESTIBILITA' RIDOTTA

## **OTTAWA**

**COD.:** FF01  
**TIPOLOGIA:** Giacca  
**COMPOSIZIONE:** INTERNO > Poliestere  
ESTERNO > Nylon  
**TAGLIE:** YYS | YS | XXS  
XS | S | M | L | XL | XXL | YL | YYL  
**VESTIBILITÀ:** Slim Fit  
**PREZZO:** € 55,00  
**BOX:** 10 Pezzi  
**CICLO DI VITA:** OUT



0004  
BLU



0010  
NERO

Piumino 100 g realizzato in nylon. Lucido, leggero, con cappuccio, tasche, zip, stampa logo G GEMS. Articolo indicato per rappresentanza/tempo libero.



Le taglie bambino sono sprovviste di tirante, come da Normativa ISO STANDARDS 14682:2015



## **BERLINO**

|                |  |
|----------------|--|
| COD.:          | <b>FN03</b>  |
| TIPOLOGIA:     | <b>Giacca</b>  |
| COMPOSIZIONE:  | <b>Poliestere 100%</b>   |
| TAGLIE:        | <b>YYS   YS   XXS<br/>XS   S   M   L   XL   XXL   YL   YYL</b> |
| VESTIBILITÀ:   | <b>Regular Fit</b>   |
| PREZZO:        | <b>€ 55,00</b>   |
| BOX:           | <b>10 Pezzi</b>  |
| CICLO DI VITA: | <b>02 2027</b>   |



0004  
BLU

0010  
NERO

Giacca invernale, monocromatica e dal design accattivante; l'interno è composto da poliestere riciclato mentre il padding in fibre di poliestere. Collo alto, zip intera, tasche, cappuccio. Articolo indicato per rappresentanza/tempo libero.



0010  
NERO

## **STADIUM**

COD.: **FN02**  
TIPOLOGIA: **Giacca panchina**  
COMPOSIZIONE: **Poliestere 100%**  
  
TAGLIE: **--**  
**M | L | XL | XXL**  
  
VESTIBILITÀ: **Slim Fit**  
PREZZO: **€ 90,00**  
BOX: **10 Pezzi**  
CICLO DI VITA: **02|2027**

Giacca invernale ideata per i giocatori e lo staff in panchina. Dal design classico, è realizzato interamente in poliestere. Collo alto, zip intera, doppio cursore, ampie tasche interne, cappuccio. Articolo indicato per rappresentanza/tempo libero.



# BAGS

sport collection 2026



**NEW**



Da ZAINO a BORSA



RETRO ZAINO



RETRO BORSA



## UNION

**COD.:** LP01  
**TIPOLOGIA:** Zaino/Borsa  
**COMPOSIZIONE:** Poliestere 100%  
**Fondo rigido integrato**  
**MISURE:** cm 36,5 x 26 x 54 h  
**PREZZO:** € 30,00  
**BOX:** 8 Pezzi  
**CICLO DI VITA:** 02|2032



0002  
AZZURRO



0004  
BLU



0010  
NERO



0012  
ROSSO

UNION è uno zaino che si trasforma facilmente in borsa di medie dimensioni; con annesso fondo semirigido. Dotata di tasca frontale, spallacci e tracolla imbottiti e comodo maniglione.



## DUBAI

**COD.:** OF01  
**TIPOLOGIA:** Borsa  
**COMPOSIZIONE:** Poliestere 600 100%  
**Fondo Rigido in PVC**  
**MISURE:** cm 48x26x42 h

**PREZZO:** € 30,00  
**BOX:** 10 Pezzi  
**CICLO DI VITA:** 02|2027



0004  
BLU



0010  
NERO

Il borsone DUBAI è una borsa di medie dimensioni con annesso fondo rigido portascarpe estraibile. Dotata di tasca laterale portaogetti e di una tracolla con imbottitura in prossimità della spalla.



## **ABU DHABI**

**COD.:** OF02  
**TIPOLOGIA:** Borsa  
**COMPOSIZIONE:** Poliestere 600 100%  
**Fondo Rigido in PVC**  
**MISURE:** cm 53x32x50 h

**PREZZO:** € 33,00  
**BOX:** 10 Pezzi  
**CICLO DI VITA:** 02|2027



0004  
BLU



0010  
NERO

Il borsone ABU DHABI è una borsa di dimensioni maggiori della DUBAI, con annesso fondo rigido portascarpe estraibile. Dotata di tasca laterale portaoggetti e di una tracolla con imbottitura in prossimità della spalla.



## ISRAELE

**COD.:** LF01  
**TIPOLOGIA:** Zaino  
**COMPOSIZIONE:** Poliestere 600 100%  
**Fondo Rigido in PVC**  
**MISURE:** cm 35x24x47 h

**PREZZO:** € 25,00  
**BOX:** 10 Pezzi  
**CICLO DI VITA:** 02|2027



0004  
BLU



0010  
NERO

Lo zaino ISRAELE è un articolo adatto ai ragazzi con annesso fondo rigido portascarpe estraibile. Dotato di tasca frontale portaoggetti e di spallacci imbottiti e manicotto.



## GIORDANIA

**COD:** LN02  
**TIPOLOGIA:** Zaino  
**COMPOSIZIONE:** Poliestere 600 Matte  
**Fondo Semirigido**  
**MISURE:** cm 33x20x46 h

**PREZZO:** € 20,00  
**BOX:** 10 Pezzi  
**CICLO DI VITA:** 02|2027



0002  
AZZURRO



0004  
BLU



0010  
NERO



0012  
ROSSO

Zaino con fondo rigido portascarpe (non estraibile) ideato per i ragazzi. Leggero e resistente, è dotato di chiusure a Zip e spallacci imbottiti. Articolo indicato per gara/allenamento.



## TASMANIA

**COD.:** ON02  
**TIPOLOGIA:** Portascarpe  
**COMPOSIZIONE:** Poliestere 600 100%  
**Fori di areazione**  
**MISURE:** cm 53x32x50 h

**PREZZO:** € 8,90  
**BOX:** 30 Pezzi  
**CICLO DI VITA:** 02|2027



0004  
BLU



0010  
NERO



0012  
ROSSO

Borsa portascarpe TASMANIA, in poliestere, chiusura con zip, manico in tessuto e fori di traspirazione. Monocromatico con loghi G GEMS stampati; borsa adatta a contenere scarpe fino al numero 46.



## **TAIWAN**

**COD.:** OH01  
**TIPOLOGIA:** Borsa portamute  
**COMPOSIZIONE:** Nylon 420 100%

**MISURE:** cm 33x66x35 h

**PREZZO:** € 25,90

**BOX:** 10 Pezzi

**CICLO DI VITA:** 02|2027



0403  
BLU

Borsa portamute TAIWAN, composta da nylon 420, capiente e resistente, dotato di zip e manici, è decorata con stampa logo G GEMS.

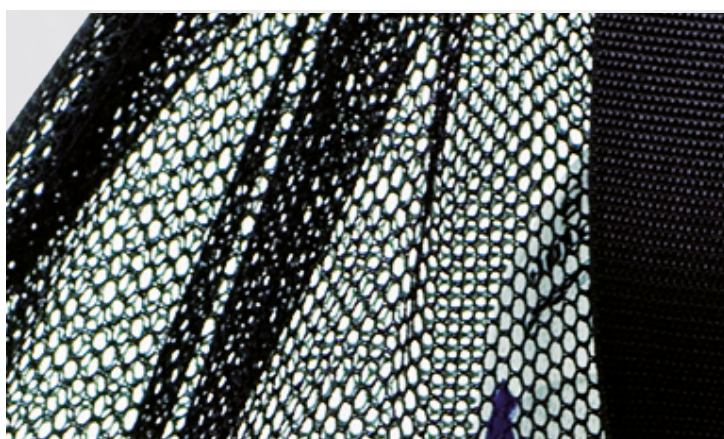

## SACCA PORTAPALLONI

**COD.:** OG03  
**TIPOLOGIA:** Sacca Portapalloni  
**COMPOSIZIONE:** Poliestere 600 100%  
**Contiene 13/18 Palloni**  
**MISURE:** cm 50 Øx80 h

**PREZZO:** € 25,90  
**BOX:** 10 Pezzi  
**CICLO DI VITA:** 02|2027



1203  
NERO

SACCA PORTAPALLONI, pratica e resistente è l'ideale per recuperare palloni in campo. La fitta rete in poliestere è dotata di un grosso laccio in prossimità dell'apertura e un fondo alto e resistente, è personalizzata dal logo G GEMS.



## UCRAINA

**COD.:** OI01  
**TIPOLOGIA:** Sacca  
**COMPOSIZIONE:** Nylon 210 100%  
**Sacca con Laccio**  
**MISURE:** cm 35x45 h

**PREZZO:** € 7,50  
**BOX:** 24 Pezzi  
**CICLO DI VITA:** 02|2027



0402  
BLU/AZZURRO



1009  
NERO/GRIGIO



1234  
ROSSO/ROSSO SCURO

Sacca in nylon UCRAINA. Realizzata in nylon, presenta un fondo rinforzato. Doppio laccio a mo' di zainetto, logo stampato, è indicato per il tempo libero.



## **BORSA MEDICA**

**COD.:** OC01  
**TIPOLOGIA:** Borsa medica  
**COMPOSIZIONE:** Nylon 420 D 100%  
**Scomparti Interni**  
**MISURE:** cm 39x14x24 h

**PREZZO:** € 19,00  
**BOX:** 10 Pezzi  
**CICLO DI VITA:** 02|2027



0010  
NERO

La BORSA MEDICA realizzata in nylon 420 D, è dotata di scomparti interni, chiusura zip e tracolla, stampa frontale. Articolo realizzato per lo staff medico da tenere sempre in panchina.





# ACCESSORIES

sport collection 2026



**NEW**

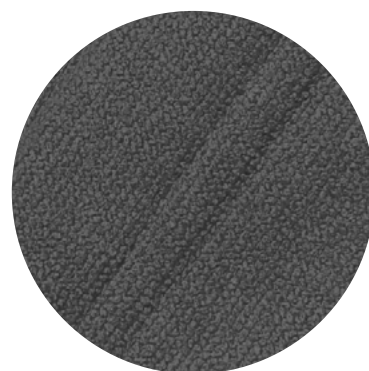

## **DRY**

**COD.:** XP01

**TIPOLOGIA:** Accappatoio

**COMPOSIZIONE:** Microfibra  
(Nylon +20%)

**TAGLIE:** --  
S/M | L/XL | XXL/YL

**VESTIBILITÀ:** Regular Fit

**PREZZO:** € 39,00

**BOX:** 20 Pezzi

**CICLO DI VITA:** 02|2027



0016  
GRIGIO ANTRACITE

Accappatoio realizzato in microfibra leggera dall'asciugatura veloce. Dotato di cintura, ampie tasche, cappuccio.



## PROFESSIONAL

|                |                    |
|----------------|--------------------|
| COD.:          | <b>NO01</b>        |
| TIPOLOGIA:     | <b>Zuccotto</b>    |
| COMPOSIZIONE:  | <b>Acrilico</b>    |
| TAGLIE:        | --                 |
|                | <b>SENIOR</b>      |
| VESTIBILITÀ:   | <b>Regular Fit</b> |
| PREZZO:        | <b>€ 9,50</b>      |
| BOX:           | <b>65 Pezzi</b>    |
| CICLO DI VITA: | <b>02 2027</b>     |



0004  
BLU



0010  
NERO

Zuccotto PROFESSIONAL, monocolore; realizzato con tessuto in fibre acriliche. Patch in tessuto con logo G di GEMS ricamato e applicata a cavallo della RIB elastica. Articolo indicato per l'allenamento e il tempo libero.

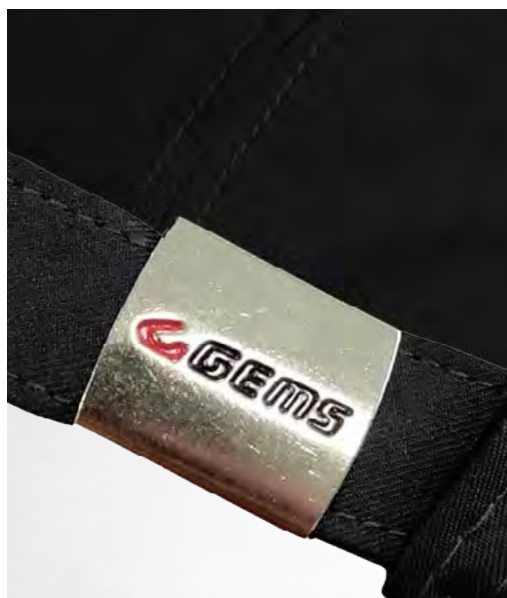

## **SUNNY**

|                |                             |
|----------------|-----------------------------|
| COD.:          | <b>NO02</b>                 |
| TIPOLOGIA:     | <b>Cappello con visiera</b> |
| COMPOSIZIONE:  | <b>Poliestere 100%</b>      |
| TAGLIE:        | --<br><b>SENIOR</b>         |
| VESTIBILITÀ:   | <b>Regular Fit</b>          |
| PREZZO:        | <b>€ 13,00</b>              |
| BOX:           | <b>100 Pezzi</b>            |
| CICLO DI VITA: | <b>02 2026</b>              |



0004  
BLU



0010  
NERO

Berretto SUNNY, monocolore; realizzato in poliestere leggero; G di GEMS in metallo e rivetto posteriore in metallo. Articolo indicato per l'allenamento e il tempo libero.



## SCALDACOLLO

|                |                         |
|----------------|-------------------------|
| COD.:          | <b>NA05</b>             |
| TIPOLOGIA:     | <b>Scaldacollo pile</b> |
| COMPOSIZIONE:  | <b>Pile 100%</b>        |
| TAGLIE:        | --                      |
|                | <b>SENIOR</b>           |
| VESTIBILITÀ:   | <b>Regular Fit</b>      |
| PREZZO:        | <b>€ 6,50</b>           |
| BOX:           | <b>100 Pezzi</b>        |
| CICLO DI VITA: | <b>02 2026</b>          |

0004  
BLU0010  
NERO

SCALDACOLLO IN PILE, invernale. Caldo, morbido, con logo G GEMS ricamato, utilizzabile anche come zuccotto grazie all'elastico regolabile. Articolo indicato per l'allenamento.



## GUANTO PILE

COD.: **NE04**

TIPOLOGIA: **Guanti pile**

COMPOSIZIONE: **Pile 100%**

TAGLIE: **--**

**JUNIOR | SENIOR**

VESTIBILITÀ: **Regular Fit**

PREZZO: **€ 9,00**

BOX: **50 Pezzi**

CICLO DI VITA: **02|2026**



0004  
BLU



0010  
NERO

GUANTO IN PILE, invernale, caldo, morbido, con logo G GEMS sul dorso, e gancetto per tenere insieme la coppia.  
Articolo indicato per gara e allenamento.

**5**  
PEZZI



## FASCIA CAPITANO

COD.: **NA06**  
 TIPOLOGIA: **Fasce capitano**  
 COMPOSIZIONE: **Poliestere 100%**

TAGLIE: --  
**UNICA**

PREZZO: **€ 17,60**  
 BOX: **Blister 5 Pezzi**  
 CICLO DI VITA: **02|2026**



COLORI  
ASSORTITI

Pack da 5 pezzi FASCIA CAPITANO in colori assortiti.  
 Articolo indicato per gara.



## **BORRACCIA 80 cc**

|                |                          |
|----------------|--------------------------|
| COD.:          | <b>NH01</b>              |
| TIPOLOGIA:     | <b>Borraccia (80 cc)</b> |
| COMPOSIZIONE:  | <b>Plastica 100%</b>     |
| TAGLIE:        | --<br><b>UNICA</b>       |
| PREZZO:        | <b>€ 3,90</b>            |
| BOX:           | <b>80 Pezzi</b>          |
| CICLO DI VITA: | <b>02 2026</b>           |



0003  
BIANCO

BORRACCIA in plastica, capacità pari a 0,80 litri.  
Articolo indicato per gara e allenamento.



## CESTELLO PORTABORRACCE

|                |                               |
|----------------|-------------------------------|
| COD.:          | <b>NA17</b>                   |
| TIPOLOGIA:     | <b>Cestello Portaborracce</b> |
| COMPOSIZIONE:  | <b>Plastica 100%</b>          |
| TAGLIE:        | <b>--</b>                     |
|                | <b>UNICA</b>                  |
| PREZZO:        | <b>€ 7,90</b>                 |
| BOX:           | <b>10 Pezzi</b>               |
| CICLO DI VITA: | <b>02 2026</b>                |



0012  
ROSSO

CESTELLO PORTABORRACCE in plastica  
contenente 6 pezzi (non inclusi).



Pressione Preimpostata



5 Modalità di inserimento



Ridotto Portatile



Spegnimento Automatico



Luce a LED



Display Digitale



BATTERIA: 9,62 Wh  
 CAPACITA': 2600 mAh

TENSIONE DI CARICA: DC 5V/2A

PRESSIONE DI USCITA: 18 Psi (Max)

DIMENSIONI: 15x4,2x3,5cm  
 PESO LORDO: 290 g

TEMPERATURA DI LAVORO: -20/55°C

VALORE DEL RUMORE: 50 dB

## POMPA ELETTRICA

COD.: **NP01**

TIPOLOGIA: **Lega di Alluminio**

COMPOSIZIONE: **Lega di Alluminio  
Plastica**

TAGLIE: **--  
UNICA**

PREZZO: **€ 45,00**

BOX: **40 Pezzi**

CICLO DI VITA: **02|2028**



Football  
9-12 PSI



Volleyball  
4-6 PSI



Basketball  
7-9 PSI



Rugby  
10-12 PSI

POMPA ELETTRICA in alluminio, 4 preset per tipologia di pallone, impostazione manuale, ricarica USB, resistente a temperature estreme.



# SOCCER BALLS

sport collection 2026





0406  
BLU/FUXIA



## RAPTOR PRO

**CODICE:** UP05-0406

**ASPETTO:** Finitura Lucida  
Diamond MST-PU-99 Texture

**COMPOSIZIONE:** Microfibra Japanese Hi-Tech  
Texture PU 1,2 mm Bianca  
Hybrid Technology

**PANNELLI:** 32, cuciture sigillate

**CAMERA D'ARIA:** Butile Taiwan (Hi-Tech)

**VALVOLA:** Butile, Air Valve Lock

**PRESSIONE:** 0,4/0,6 BAR

**PESO:** 420/445 g

**CIRCONFERENZA:** 68,5/69,5 cm

**RIMBALZO:** 135/155 cm

**TIPO:** GARA

**USO:** OUTDOOR

**MISURA:** 5

**STANDARD:** FIFA QUALITY PRO

**LISTINO RETAIL:** € 49,00



1032  
NERO/VERDE CHIARO



## RAPTOR ELITE

**CODICE:** UP03-1032

**ASPETTO:** Finitura Lucida  
Diamond MST-PU-99 Texture

**COMPOSIZIONE:** Microfibra Japanese Hi-Tech  
Texture PU 1,2 mm Bianca  
Cucito a Mano

**PANNELLI:** 32, cuciture sigillate

**CAMERA D'ARIA:** Butile Taiwan (Hi-Tech)

**VALVOLA:** Butile, Air Valve Lock

**PRESSIONE:** 0,4/0,6 BAR

**PESO:** 420/445 g

**CIRCONFERENZA:** 68,5/69,5 cm

**RIMBALZO:** 135/155 cm

**TIPO:** GARA

**USO:** OUTDOOR

**MISURA:** 5

**STANDARD:** FIFA QUALITY PRO

**LISTINO RETAIL:** € 45,00



0405  
BLU/CELESTE



## RAPTOR MATCH

|                |                                   |                 |                            |
|----------------|-----------------------------------|-----------------|----------------------------|
| CODICE:        | <b>UP02-0405</b>                  | PESO:           | <b>mis. 4 350/390 g</b>    |
| ASPETTO:       | <b>Finitura Opaca</b>             |                 | <b>mis. 5 410/450 g</b>    |
|                | <b>Diamond MST-PU-102 Texture</b> | CIRCONFERENZA:  | <b>mis. 4 63,5/66 cm</b>   |
| COMPOSIZIONE:  | <b>PU Coreano Advanced</b>        |                 | <b>mis. 5 68/70 cm</b>     |
|                | <b>Texture PU 1,2 mm Bianca</b>   | RIMBALZO:       | <b>125/155 cm</b>          |
|                | <b>Hybrid Technology</b>          | TIPO:           | <b>GARA</b>                |
| PANNELLI:      | <b>32, cuciture sigillate</b>     | USO:            | <b>OUTDOOR</b>             |
| CAMERA D'ARIA: | <b>Butile Taiwan (Hi-Tech)</b>    | MISURA:         | <b>4 - 5</b>               |
| VALVOLA:       | <b>Butile, Air Valve Lock</b>     | STANDARD:       | <b>FIFA BASIC (mis. 5)</b> |
| PRESSIONE:     | <b>0,4/0,6 BAR</b>                | LISTINO RETAIL: | <b>€ 25,00</b>             |



1312  
VERDE/ROSSO

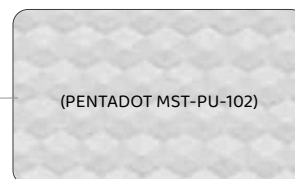

## RAPTOR C8

**CODICE:** UP04-1312

**ASPETTO:** Finitura Opaca  
Diamond MST-PU-102 Texture

**COMPOSIZIONE:** PU Coreano Advanced  
Texture PU 1,2 mm Bianca  
Hybrid Technology

**PANNELLI:** 32, cuciture sigillate

**CAMERA D'ARIA:** Butile Taiwan (Hi-Tech)

**VALVOLA:** Butile, Air Valve Lock

**PRESSIONE:** 0,4/0,6 BAR

**PESO:** 410/450 g

**CIRCONFERENZA:** 68/70 cm

**RIMBALZO:** 125/155 cm

**TIPO:** GARA

**USO:** OUTDOOR

**MISURA:** 5

**STANDARD:** FIFA BASIC

**LISTINO RETAIL:** € 25,00

**NEW**

**OLIMPICO**



## OLIMPICO

**CODICE:** UP01

**ASPETTO:** Finitura Opaca, Grinzosa  
Diamond MST-PU-102 Texture

**COMPOSIZIONE:** PU Coreano Advanced  
Texture PU 1,2 mm Bianca  
Cucito a Mano

**PANNELLI:** 32, cuciture sigillate

**CAMERA D'ARIA:** Butile Taiwan (Hi-Tech)

**VALVOLA:** Butile, Air Valve Lock

**PRESSIONE:** 0,4/0,6 BAR

**PESO:** mis. 3 280/320 g  
4 350/390 g | 5 410/450 g

**CIRCONFERENZA:** mis. 3 58/60 cm  
4 63,5/66 cm | 5 68/70 cm

**RIMBALZO:** 125/155 cm

**TIPO:** GARA/ALLENAMENTO

**USO:** OUTDOOR

**MISURA:** 3 - 4 - 5

**STANDARD:** FIFA BASIC (mis. 5)

**LISTINO RETAIL:** € 20,80



0302  
AZZURRO



0307  
GIALLO



0310  
NERO



0312  
ROSSO



0313  
VERDE



## OLIMPICO MINI BALL ACADEMY

|                |   |
|----------------|---|
| CODICE:        | <b>U003</b>                                 |
| ASPETTO:       | <b>Finitura Opaca, Grinzosa<br/>Egg dot</b> |
| COMPOSIZIONE:  | <b>100% PU BIC<br/>Hybrid Technology</b>    |
| PANNELLI:      | <b>32, cuciture sigillate</b>               |
| CAMERA D'ARIA: | <b>Butile</b>                               |
| VALVOLA:       | <b>Butile, Air Valve Lock</b>               |
| PRESSIONE:     | <b>0,6/0,65 BAR</b>                         |

|                 |                       |
|-----------------|-----------------------|
| PESO:           | <b>170 g ±</b>        |
| CIRCONFERENZA:  | <b>48/50 cm</b>       |
| RIMBALZO:       | <b>75/105 cm</b>      |
| TIPO:           | <b>MOTORIA</b>        |
| USO:            | <b>INDOOR/OUTDOOR</b> |
| MISURA:         | <b>2</b>              |
| STANDARD:       | <b>--</b>             |
| LISTINO RETAIL: | <b>€ 11,00</b>        |



# FUTSAL BALLS

sport collection 2026



**NEW**

**BLADE  
PRO**



1210  
ROSSO/NERO



TECNOLOGIA HYBRID

**HYBRID  
TECH**

## **BLADE PRO**

**CODICE:** TP04-1210  
**ASPETTO:** Finitura Lucida  
WAY Texture  
**COMPOSIZIONE:** Microfibra Coreana Hi-Tech  
Texture PU 1,2 mm Bianca  
Hybrid Technology  
**PANNELLI:** 32, cuciture sigillate  
**CAMERA D'ARIA:** Butile Taiwan+Microfibra  
**VALVOLA:** Butile, Air Valve Lock  
**PRESSIONE:** 0,4/0,6 BAR

**PESO:** 410/430 g  
**CIRCONFERENZA:** 62,5/63,5 cm  
**RIMBALZO:** 55/65 cm  
**TIPO:** GARA  
**USO:** INDOOR  
**MISURA:** 4  
**STANDARD:** --  
**LISTINO RETAIL:** € 42,00



**BLADE  
ELITE**



2304  
VERDE ACIDO/BLU



VIMINI TEXTURE



TECNOLOGIA HYBRID

HYBRID  
TECH

## **BLADE ELITE**

**CODICE:** TP02-2304

**ASPETTO:** Finitura Opaca, Grinzosa  
ViminiTexture

**COMPOSIZIONE:** Cina Pu  
Texture PU 1,2 mm Bianca  
Hybrid Technology

**PANNELLI:** 32, cuciture sigillate

**CAMERA D'ARIA:** Butile Taiwan+Microfibra

**VALVOLA:** Butile, Air Valve Lock

**PRESSIONE:** 0,4/0,6 BAR

**PESO:** 400/440 g

**CIRCONFERENZA:** 62/64 cm

**RIMBALZO:** 50/65 cm

**TIPO:** GARA

**USO:** OUTDOOR

**MISURA:** 4

**STANDARD:** --

**LISTINO RETAIL:** € 32,00

**NEW**

**BLADE  
MATCH**



0614  
FUXIA/VIOLA



**HYBRID  
TECH**



## **BLADE MATCH**

**CODICE:** TP01-0614

**ASPETTO:** Finitura Lucida  
WAY Texture

**COMPOSIZIONE:** PU Coreano Advanced  
Texture PU 1,2 mm Bianca  
Hybrid Technology

**PANNELLI:** 32, cuciture sigillate

**CAMERA D'ARIA:** Butile Taiwan+Microfibra

**VALVOLA:** Butile, Air Valve Lock

**PRESSIONE:** 0,4/0,6 BAR

**PESO:** 400/440 g

**CIRCONFERENZA:** 62/64 cm

**RIMBALZO:** 50/65 cm

**TIPO:** GARA/ALLENAMENTO

**USO:** INDOOR

**MISURA:** 4

**STANDARD:** --

**LISTINO RETAIL:** € 25,00



**BLADE  
JUNIOR**



0405  
BLU/CELESTE

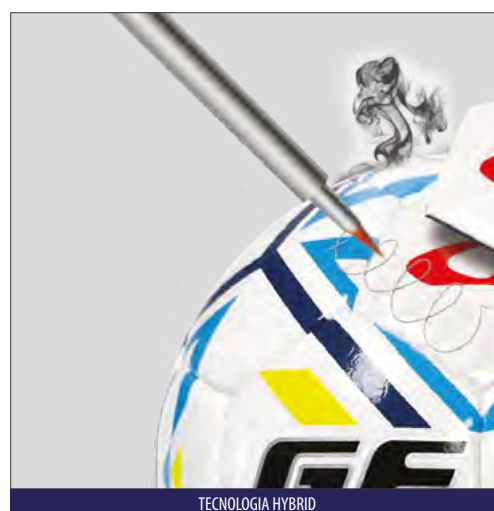
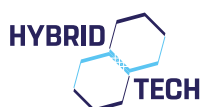

TECNOLOGIA HYBRID

## **BLADE JUNIOR**

**CODICE:** TP05-0405

**ASPETTO:** Finitura Lucida  
WAY Texture

**COMPOSIZIONE:** PU Coreano Advanced  
Texture PU 1,2 mm Bianca  
Hybrid Technology

**PANNELLI:** 32, cuciture sigillate

**CAMERA D'ARIA:** Butile Taiwan+Microfibra

**VALVOLA:** Butile, Air Valve Lock

**PRESSIONE:** 0,4/0,6 BAR

**PESO:** 380/400 g

**CIRCONFERENZA:** 57/59 cm

**RIMBALZO:** 50/65 cm

**TIPO:** GARA/ALLENAMENTO

**USO:** INDOOR

**MISURA:** 3

**STANDARD:** --

**LISTINO RETAIL:** € 24,00



# BEACH BALLS

sport collection 2026





## **RAPTOR BEACH VOLLEY**

**CODICE:** U004

**ASPETTO:** Super Soft  
Opaco

**COMPOSIZIONE:** Pelle Sintetica  
Fodera multi livello in  
Polycotton

**PANNELLI:** 18, cuciture sigillate

**CAMERA D'ARIA:** Butile Taiwan

**VALVOLA:** Butile, Air Valve Lock

**PRESSIONE:** 0,6/0,65 BAR

**PESO:** 420 g ±

**CIRCONFERENZA:** 68,5 cm ±

**RIMBALZO:** 120/150 cm

**TIPO:** GARA/ALLENAMENTO

**USO:** OUTDOOR

**MISURA:** 5

**STANDARD:** - -

**LISTINO RETAIL:** € 18,90



## RAPTOR BEACH SOCCER

|                |   |
|----------------|---|
| CODICE:        | <b>U001</b>   |
| ASPETTO:       | <b>Super Soft</b><br><b>Opaco</b>   |
| COMPOSIZIONE:  | <b>Pelle Sintetica</b><br><b>Fodera multi livello in</b><br><b>Polycotton</b> |
| PANNELLI:      | <b>6, cuciture sigillate</b>  |
| CAMERA D'ARIA: | <b>Butile Taiwan</b>  |
| VALVOLA:       | <b>Butile, Air Valve Lock</b>   |
| PRESSIONE:     | <b>0,6/0,65 BAR</b>   |

|                 |                         |
|-----------------|-------------------------|
| PESO:           | <b>450 g ±</b>          |
| CIRCONFERENZA:  | <b>68,5 cm ±</b>        |
| RIMBALZO:       | <b>120/150 cm</b>       |
| TIPO:           | <b>GARA/ALLENAMENTO</b> |
| USO:            | <b>OUTDOOR</b>          |
| MISURA:         | <b>5</b>                |
| STANDARD:       | <b>--</b>               |
| LISTINO RETAIL: | <b>€ 18,90</b>          |

# Istruzioni per il corretto gonfiaggio del pallone

OGNI CONFEZIONEDI PALLONI GEMS CONTIENE UNA CONFEZIONE OLIO



1

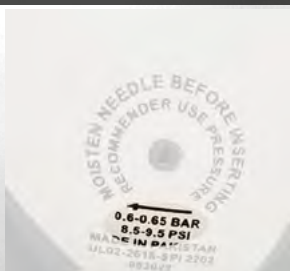

Determina la pressione ideale del pallone scritta in prossimità della valvola.



Determine the ideal pressure of the balloon written near the valve.



Determinar la presión ideal del globo escrita cerca de la válvula.

2



Lubrifica l'ago o la valvola.



Lubricate the needle or valve.



Lubrique la aguja o la válvula.

3



Gonfia il pallone ad una pressione leggermente inferiore al minimo della pressione ideale.



Inflate the ball to a pressure just below the minimum ideal pressure.



Inflar la bola a una presión poco inferior a la presión mínima ideal.

4



Lasciare riposare il pallone per almeno 24 ore, affinché si possa assestare la sfericità.



Let the ball stand for at least 24 hours to take shape.



Deja reposar la bola por lo menos 24 horas para que tome forma.

5



Dopo 24 ore, gonfiare il pallone entro i limiti della pressione ideale.



After 24 hours, inflate the ball to the ideal pressure.



Después las 24 horas, infle la bola hasta alcanzar la presión ideal.

# TABELLA TAGLIE SUBLIMATIC ECO FIT

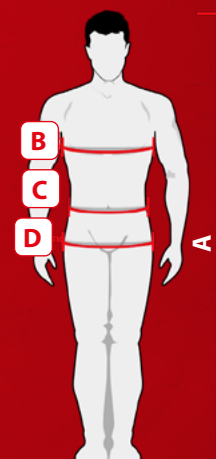

|          | YYS     | YS      | XXS     | XS      | S       | M       | L       | XL      | XXL     | YL      | YYL     |
|----------|---------|---------|---------|---------|---------|---------|---------|---------|---------|---------|---------|
| <b>A</b> | 113-120 | 121-134 | 135-145 | 146-157 | 163-171 | 170-178 | 176-184 | 180-188 | 184-192 | 188-196 | 192-200 |
| <b>B</b> | 60-64   | 65-70   | 71-76   | 77-84   | 86-93   | 94-100  | 100-106 | 106-112 | 112-118 | 118-124 | 124-130 |
| <b>C</b> | 55-57   | 58-61   | 62-66   | 67-71   | 68-74   | 75-81   | 81-87   | 87-93   | 93-99   | 99-105  | 105-111 |
| <b>D</b> | 62-66   | 67-71   | 72-77   | 78-82   | 83-89   | 90-96   | 96-102  | 102-108 | 108-114 | 114-120 | 120-126 |

**NB** Le misure indicate nella tabella si riferiscono alle dimensioni del corpo e non a quelle dei capi.

# TABELLA TAGLIE SUBLIMATIC PROFESSIONAL FIT

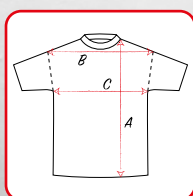

|          | YYS | YS | XXS | XS | S  | M  | L  | XL | XXL | YL |
|----------|-----|----|-----|----|----|----|----|----|-----|----|
| <b>A</b> | 58  | 62 | 66  | 72 | 73 | 74 | 75 | 76 | 77  | 78 |
| <b>B</b> | 34  | 36 | 38  | 40 | 41 | 43 | 45 | 47 | 49  | 50 |
| <b>C</b> | 40  | 42 | 44  | 46 | 48 | 50 | 52 | 54 | 56  | 58 |

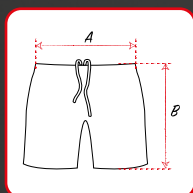

|          | YYS | YS | XXS | XS | S  | M  | L  | XL | XXL | YL |
|----------|-----|----|-----|----|----|----|----|----|-----|----|
| <b>A</b> | 29  | 30 | 31  | 32 | 33 | 34 | 35 | 36 | 37  | 38 |
| <b>B</b> | 34  | 35 | 36  | 37 | 49 | 50 | 51 | 52 | 53  | 54 |
| <b>C</b> | 21  | 22 | 23  | 24 | 29 | 30 | 31 | 32 | 33  | 34 |

**TOLERANZA ± 1,5 cm**

La voce "PRODUZIONE" presente nelle caratteristiche degli articoli, fa riferimento alla stagione (ANNO) di fine produzione del prodotto.

## ATTENZIONE

L'azienda si riserva di apportare varianti tecniche, dimensionali, estetiche e di colore senza preavviso e senza che ciò possa costituire diritto del committente per la ripetizione dei modelli modificati;

Non si ritiene responsabile inoltre di eventuali errori tipografici.



# TABELLA TAGLIE REGULAR/SLIM FIT

| YYS  | YS      | XXS     | XS      | S       | M       | L       | XL      | XXL     | YL      | YYL     |
|------|---------|---------|---------|---------|---------|---------|---------|---------|---------|---------|
| <128 | 128/134 | 140/146 | 152/158 | 164/170 | 170/176 | 176/182 | 182/188 | 188/194 | 194/200 | > 200   |
| 5/6  | 7/8     | 9/10    | 11/12   | 13/14   | OVER 14 | OVER 14 | OVER 14 | OVER 14 | OVER 14 | OVER 14 |



|          | YYS | YS | XXS | XS | S  | M  | L  | XL | XXL | YL |
|----------|-----|----|-----|----|----|----|----|----|-----|----|
| <b>A</b> | 48  | 52 | 58  | 64 | 68 | 70 | 72 | 74 | 76  | 78 |
| <b>B</b> | 34  | 38 | 42  | 46 | 48 | 50 | 52 | 54 | 56  | 58 |
| <b>C</b> | 34  | 38 | 42  | 46 | 48 | 50 | 52 | 54 | 56  | 58 |

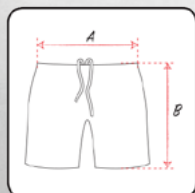

|          | YYS | YS   | XXS  | XS   | S    | M    | L    | XL   | XXL | YL |
|----------|-----|------|------|------|------|------|------|------|-----|----|
| <b>A</b> | 28  | 30   | 32   | 34   | 36   | 38   | 40   | 42   | 45  | 48 |
| <b>B</b> | 29  | 34,5 | 38,5 | 42,5 | 45,5 | 46,0 | 46,5 | 47,0 | 48  | 49 |

## TABELLA TAGLIE CALZE

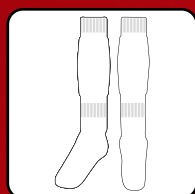

| KID   | JUNIOR | SENIOR |
|-------|--------|--------|
| 30/34 | 35/39  | 40/45  |

| XS/S  | M/L  | XL/XXL |
|-------|------|--------|
| 35/38 | 39/4 | 43/46  |

**TOLERANZA ± 1,5 cm**

La voce "PRODUZIONE" presente nelle caratteristiche degli articoli, fa riferimento alla stagione (ANNO) di fine produzione del prodotto.

### ATTENZIONE

L'azienda si riserva di apportare varianti tecniche, dimensionali, estetiche e di colore senza preavviso e senza che ciò possa costituire diritto del committente per la ripetizione dei modelli modificati;

Non si ritiene responsabile inoltre di eventuali errori tipografici.



# TABELLA COLORI

|                            |                           |                              |                          |                             |                            |
|----------------------------|---------------------------|------------------------------|--------------------------|-----------------------------|----------------------------|
| <b>01</b><br>ARANCIO       | <b>02</b><br>AZZURRO      | <b>03</b><br>BIANCO          | <b>04</b><br>BLU         | <b>05</b><br>CELESTE        | <b>06</b><br>FUXIA         |
| <b>07</b><br>GIALLO        | <b>08</b><br>GRANATA      | <b>09</b><br>GRIGIO          | <b>10</b><br>NERO        | <b>11</b><br>ROSA           | <b>12</b><br>ROSSO         |
| <b>13</b><br>VERDE         | <b>14</b><br>VIOLA        | <b>15</b><br>BLU ELETTRICO   | <b>16</b><br>ANTRACITE   | <b>17</b><br>VERDE MILITARE | <b>18</b><br>BEIGE         |
| <b>19</b><br>BLU CHIARO    | <b>20</b><br>ORO          | <b>21</b><br>PERLA           | <b>22</b><br>ARGENTO     | <b>23</b><br>VERDE ACIDO    | <b>24</b><br>ARANCIO FLUO  |
| <b>25</b><br>VERDE FLUO    | <b>26</b><br>GIALLO FLUO  | <b>27</b><br>MIMETICO        | <b>28</b><br>LIME        | <b>29</b><br>GIALLO OCRA    | <b>30</b><br>CIANO         |
| <b>31</b><br>VERDE FORESTA | <b>32</b><br>VERDE CHIARO | <b>33</b><br>ROSSO POMPEIANO | <b>34</b><br>ROSSO SCURO | <b>35</b><br>VERDE MELMA    | <b>36</b><br>ROSSO SANGRIA |
| <b>37</b><br>BLU IMPERIALE | <b>38</b><br>BLU MARINO   | <b>39</b><br>VIOLA SCURO     |                          |                             |                            |





***WHEREVER  
YOU WIN***



[www.gems1979.it](http://www.gems1979.it)



---

Via Salci, 1 - 03100 FROSINONE (FR)

Tel. + 39 0775 1855250

e-mail: [info@gems1979.it](mailto:info@gems1979.it)

[www.gems1979.it](http://www.gems1979.it)